00057375

BOMBAY BRANCH
OF THE
ROYAL ASIATIC SOCIETY.
TOWN HALL, BOMBAY.

Digitized with financial assistance from the
Government of Maharashtra
on 02 July, 2018

ICONOGRAPHIE

DU

RÈGNE ANIMAL

DE G. CUVIER,

OU

REPRÉSENTATION D'APRÈS NATURE DE L'UNE DES ESPÈCES LES PLUS REMARQUABLES ET SOUVENT NON ENCORE FIGURÉES, DE CHAQUE GENRE D'ANIMAUX.

Avec un texte descriptif mis au courant de la science.

OUVRAGE

POUVANT SERVIR D'ATLAS A TOUS LES TRAITÉS DE ZOOLOGIE.

PAR M. F. E. GUÉRIN-MÉNEVILLE,

Professeur d'Histoire naturelle, membre de diverses Sociétés savantes nationales et étrangères; l'un des auteurs du Voyage autour du Monde du capitaine Duperrey, du Voyage aux Indes orientales par M. Bellanger, de l'Expédition en Morée, de l'Encyclopédie méthodique, du Traité élémentaire d'Histoire naturelle, du Magasin de Zoologie, fondateur de la Société Cuvierienne, etc., etc., etc.

TOME II.

Planches des Animaux invertébrés.

7/5 'N 10 57375 ac

A PARIS,

CHEZ J. B. BAILLIÈRE,

LIBRAIRE DE L'ACADÉMIE ROYALE DE MÉDECINE,

RUE DE L'ÉCOLE DE MÉDECINE, 13 BIS;

A LONDRES, MÊME MAISON, 219, REGENT STREET.

1829—1844.

590
Mem/Reg
57375

00057375

Dessiné d'après nature et Gravé par Bertonnier 1832.

P. A. LATREILLE.

Imprimé par Ass

E. Guérin p. Janvier 1837. Impr. de Rémond. Girard sculp.

1 Glomeris *marginata*, Leach. 2 Zephronia *javanica*, Guér. 3. Julus *plicatus*, Latr. 4. Polydesmus *pallipes*, Guér. 5. Pollixenus *lagurus*, Latr. 6. Lithobius *forficatus*, Latr. 7. Scutigera *araneoides*, Latr. 8. Scolopendra *violacea*, Fab. 9. Tête de Sc. *morsitans*, Latr. 10. Geophilus *Lefeburii*, Guér.

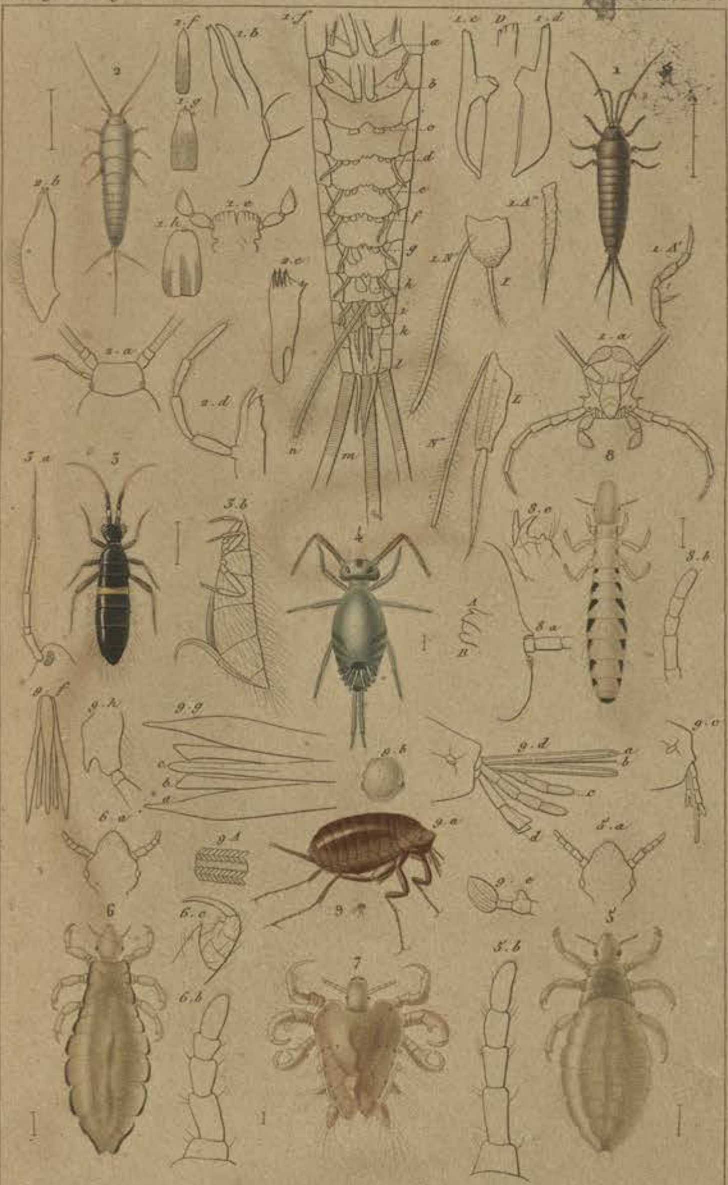

E. Guérin p.^x X.^{bre} 1836. *Impr.^ie de Rémond.* *Lebrun sculp.*

1. Machilis *polipoda, Lin.* 2. Lepisma *saccharina, Lin.* 3. Podura *succincta, Guér.* 4. Sminthurus *signata, Fab.* 5. Pediculus *humanus, corporis.* 6. Ped. *humanus, capitis De Géer.* 7. Ped. *pubis, Lin.* 8. Ricinus *(Philopterus) squalidus Nitzch (anatis Fab.)* 9. Pulex *penetrans, Lin.*

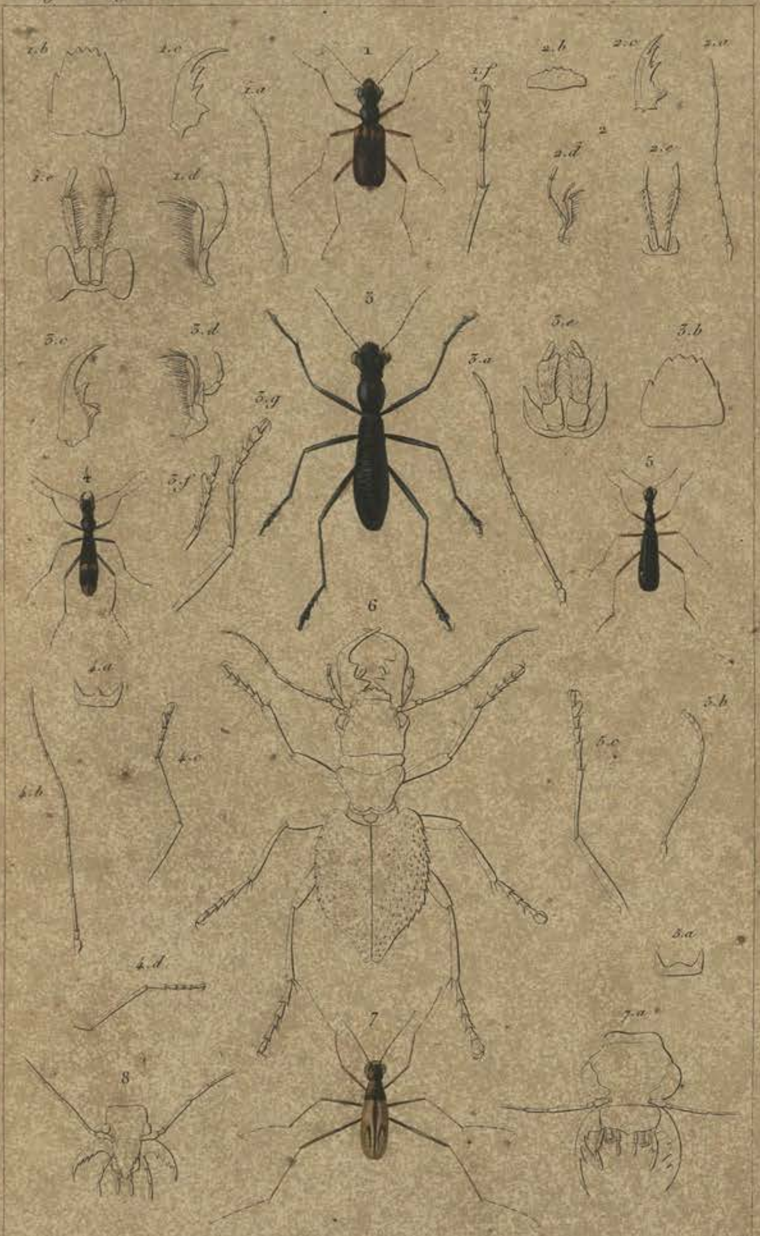

E. Guérin 1828. Impr.t de Langlois. Plée sculp.

1. Theratea *basalis. d'Urv.* 2. *Détails du* Megacephala *carolina. Latr.* 3. Trycondyla *aptera. Latr.*
4. Ctenostoma *ichneumoneum. Dej.* 5. Colliuris *modesta. Dej.* 6. Manticora *maxillosa. Latr.*
7. Cicindela *tenuipes. Guér.* 8. *Tête de* l'Oxycheila *tristis. Dej.*

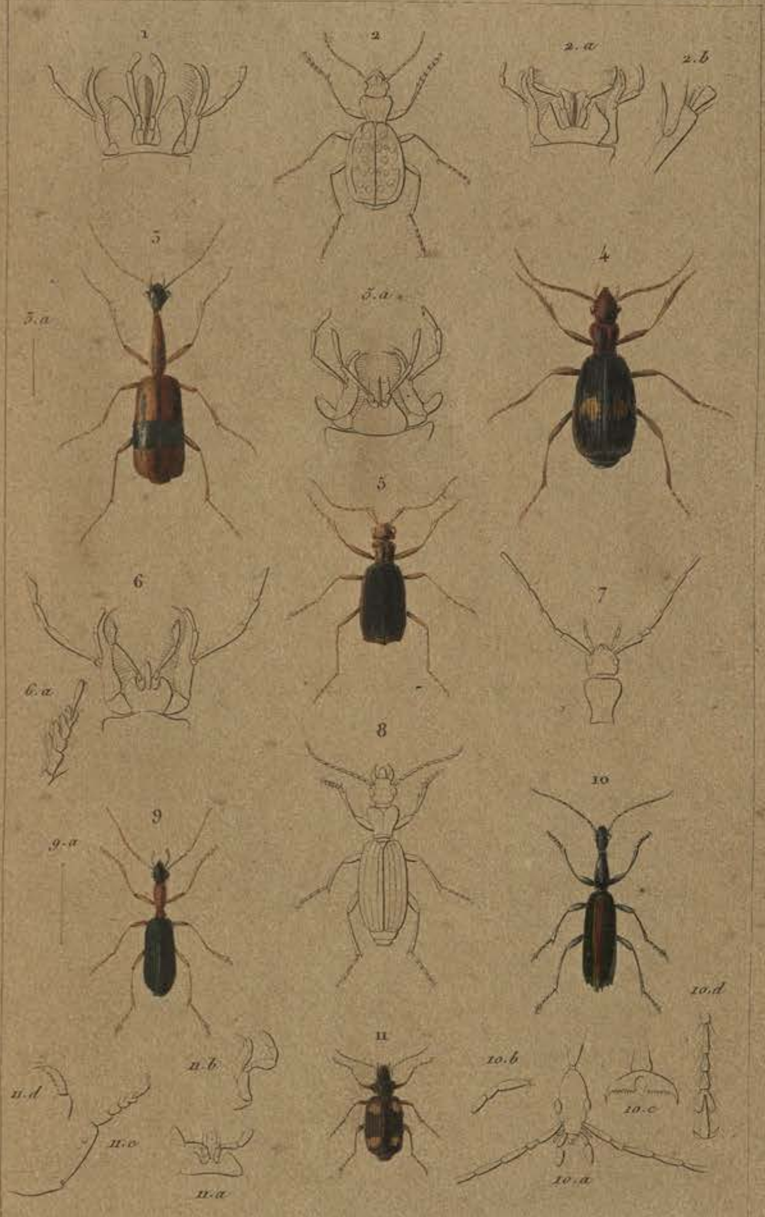

E. Guérin 1829. Impr. de Rémond. F. Plée sculp.

1. *Bouche de* l'Anthia *10 guttata. Latr.* 2. Graphipterus *multiguttatus. Latr.* 3. Casnonia *senegalensis. St. Farg. et Serv.* 4. Brachinus *Jurinei. Dej.* 5. Trichognathus *marginatus. Latr.* 6. *Bouche et tarse de la* Galerita *americana. Latr.* 7. *Tête et corselet du* Zuphium *olens. Latr.* 8. Helluo *costatus. Latr.* 9. Dripta *ruficollis. Dej.* 10. Agra *splandida. Latr.* 11. Lebia *flavomaculata. Guer.*

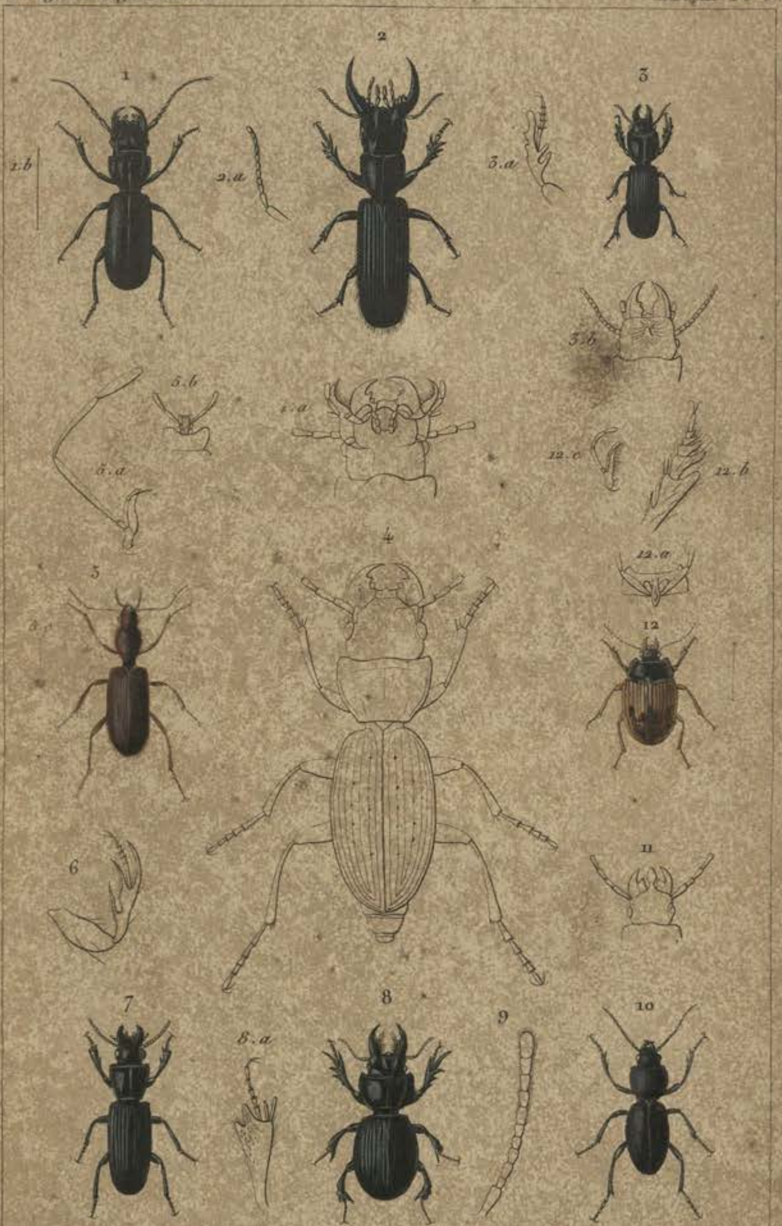

F. Guérin 1829. *Impr.e de Langlois* *Giraud sculp.t*

1. Siagona *Europaea. Dej.* 2. Oxystomus *Sancti-Hilarii. Lat.* 3. Scapterus *Guerini. Dej.* 4. Enceladus *gigas. Bon.* 5. Apotomus *rufus. Latr.* 6. *Patte antérieure du* Dischirius *thoracicus. Latr.* 7. Morio *simplex. Dej.* 8. Acanthocelis *ruficornis. Lat.* 9. *Antenne de* l'Ozaena *Rogerii. Dej.* 10. Ditomus *violaceus. Latr.* 11. *Tête du* Ditomus *calydonius. Latr.* 12. Cyclosomus *flexuosus. Latr.*

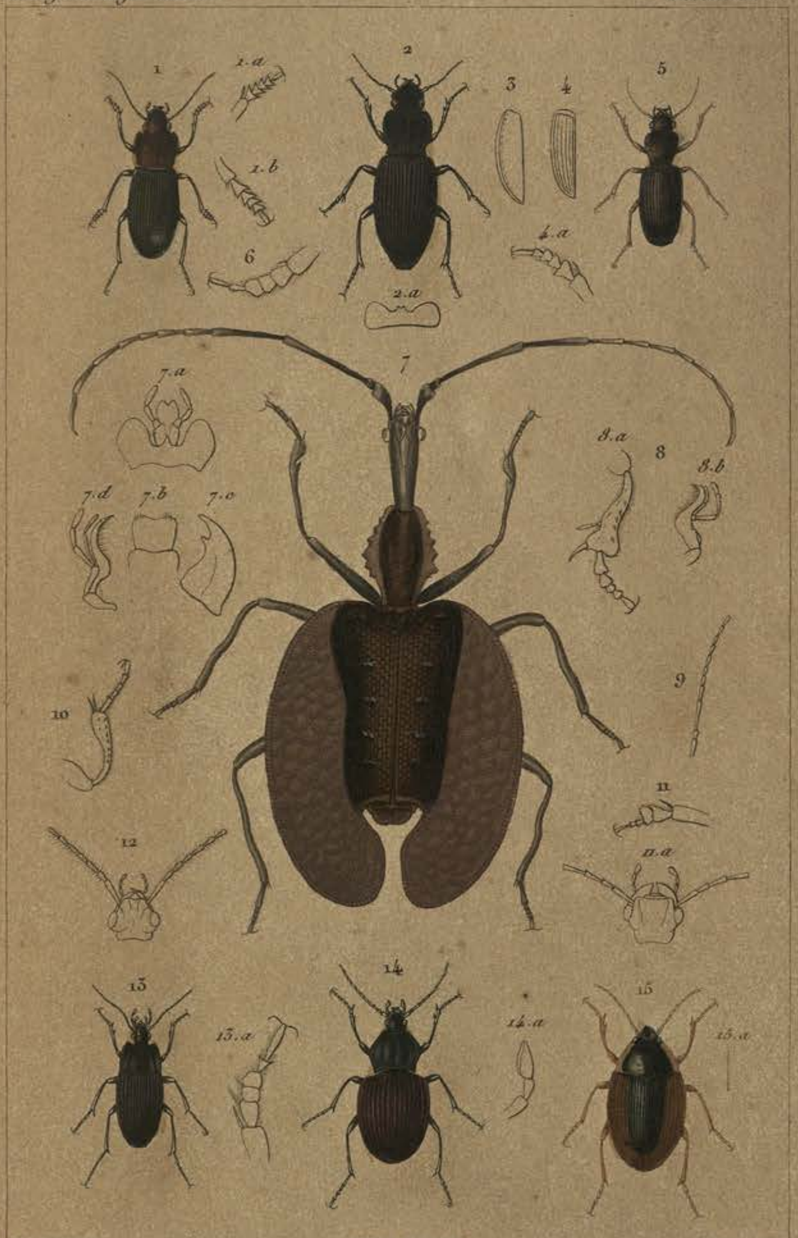

E. Guérin 1829. *Impr. de Rémond.* *Giraud sculp.*

1. Harpalus *tricolor. Guér.* 2. Trigonotoma *viridicollis. Dej.* 3. *Elytre de la* Feronia *navarica. Lat.* 4. *Elytre et tarse de la* Feronia *melanaria. Lat.* 5. Cephalotes *rufipes. Lat.* 6 *Tarse ant. du* Patrobus *rufipes mâle.* 7. Mormolyce *phyllodes. Hag.* 8 *Patte ant. et mach. du* Zabrus *gibbus. Lat.* 9. *Antenne du* Sphodrus *terricola. Lat.* 10. *Patte ant. de la* Feronia *hottentota. Lat.* 11. *Tarse ant. et tête du* Licinus *agricola mâle.* 12. *Tête du* Loricera *pilicornis. Lat.* 13. Cynthia *abaxoïdes. Lat.* 14. Panagœus *fulgipennis. Lat.* 15. Omophron *suturalis. Guér.*

E. Guérin pinx.t *Impr.ie de Rémond.* *Girard sculp.t*

1. Sphœroderus *nitidicollis. Chevrol.* 2. Calosoma *rufipenne. Dej.* 3. Cychrus *italicus. Bonelli.* 4. Pamborus *alternans. Lat.* 5. *Tête de* Pogonophorus. 6. *Tarse ant. de* Pelophila. 7. Carabus *rutilans. Lat.* 8. Pelecium *cyanipes. Kirby.* 9. Masoreus *luxatus. Dej.* 10. *Palpe maxillaire de* Bembidion.

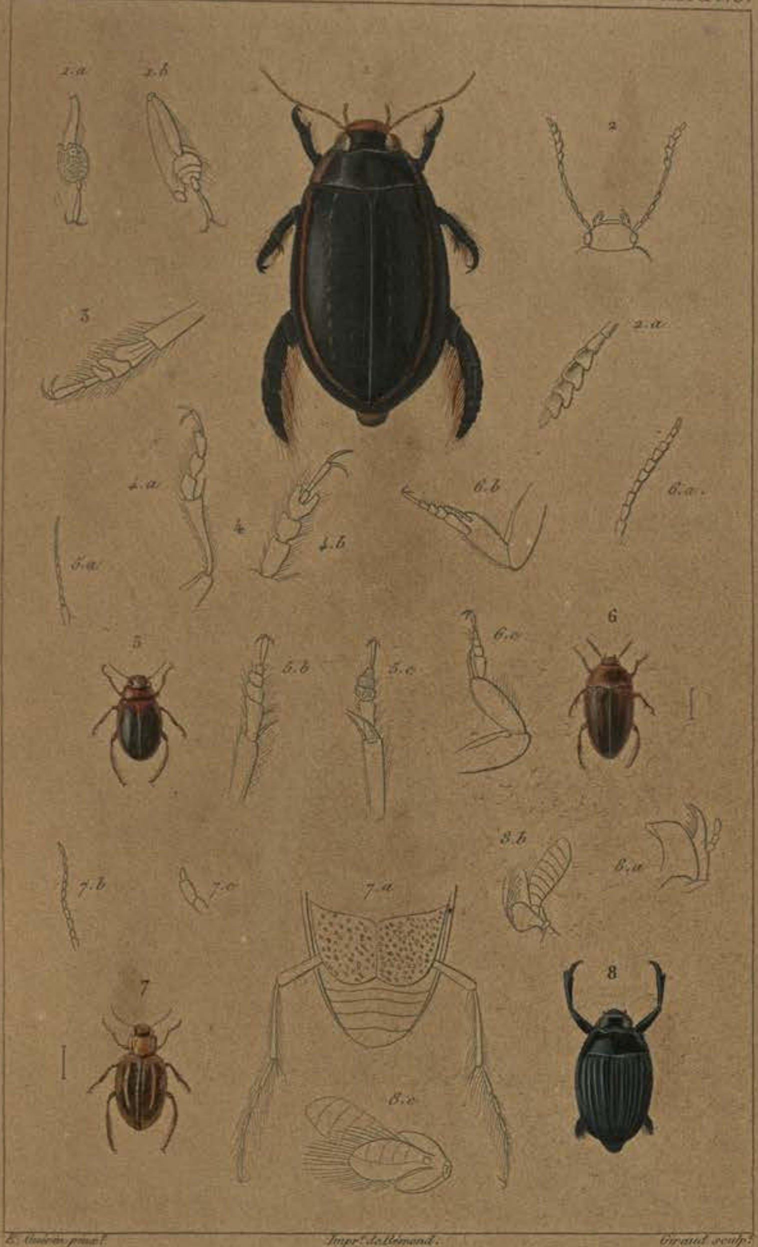

E. Guérin pinx. *Impr. de Rémond.* *Giraud sculp.*

1. Dytiscus *Lherminieri. Chevr.* 2. *Id. serricornis. Payk.* 3. *Patte ant. de* Colymbetes. 4. *Id. de* l'Hydroporus *planus. Latr.* 5. Hygrobia *Hermanni. Latr.* 6. Noterus *crassicornis. Clairv.* 7. Haliplus *elevatus.* 8. Gyrinus *sulcatus. Dej.*

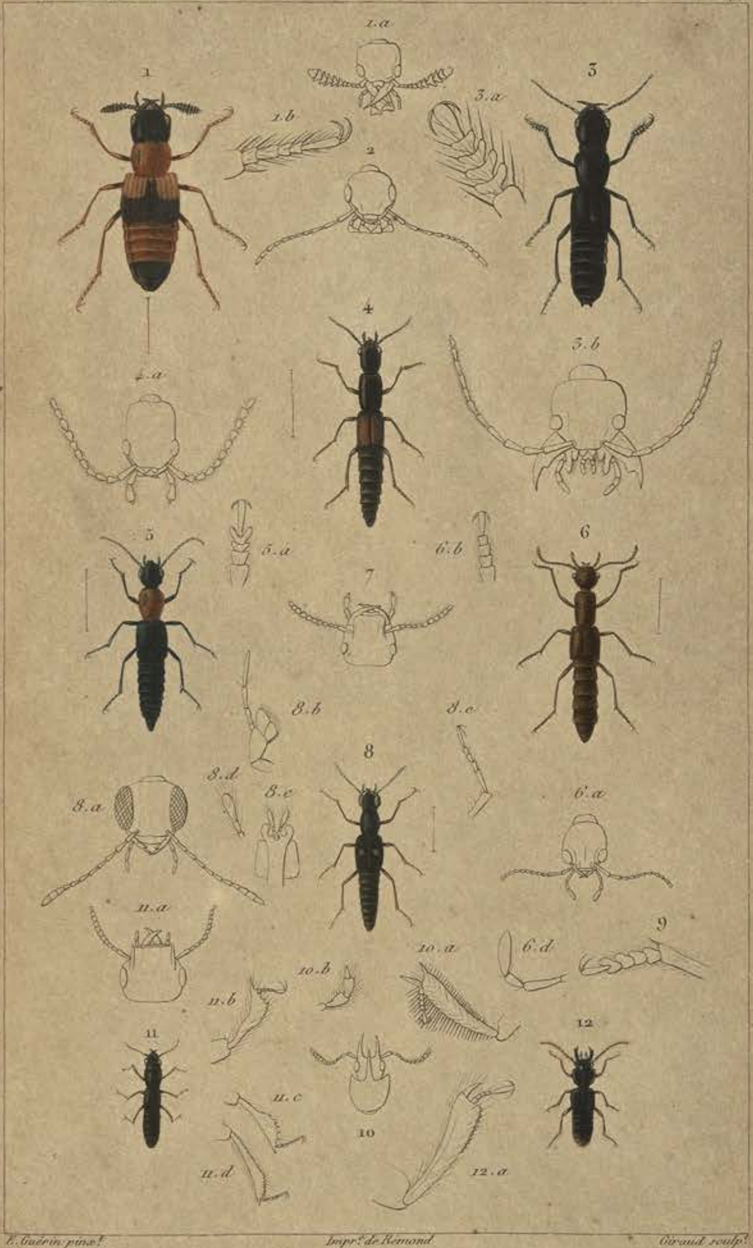

E. Guérin pinx.t *Impr.e de Remond* *Giraud sculp.t*

1. Oxyporus *rufus. Lin.* 2. *Tête* d'Astrapœus *ulmineus. Oliv.* 3. Staphylinus *tataricus. Fisc.* 4. Lathrobium *elongatum. Lin.* 5. Paederus *ruficollis. Fab.* 6. Procirrus *Lefeburi. Lat.* 7. *Tête* d'Evaesthetus. 8. Stenus *biguttatus. Lin.* 9. *Tarse ant. de* Stilicus. 10. Oxytelus *tricornis. Fab.* 11. Osorius *brasiliensis. Guér.* 12. Zyrophorus *striatus. Leach.*

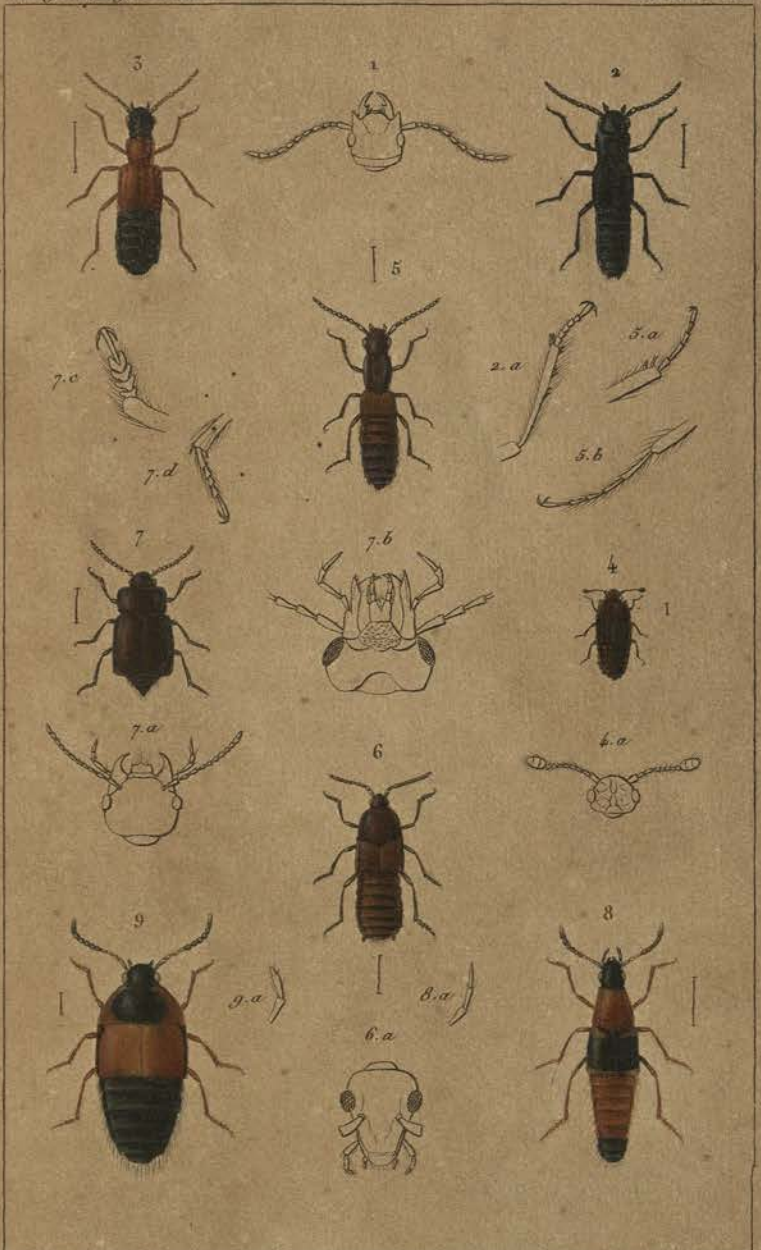

F. Guérin pinx. *Impr. de Rémond.* *Giraud sculp.*

1. *Tête de* Prognatha *rufipenne. Lat.* 2. Coprophilus *rugosus. Grav.* 3. Lesteva *dichroa. Latr.* 4. Micropephus *maillei. Dej.* 5. Aleochara *canaliculata. Fab.* 6. Lomechusa *paradoxa. Grav.* 7. Omalium *blattoïdes. Grav.* 8. Tachinus *atricapillus. Fab.* 9. Tachiporus *marginatus. Grav.*

E. Guérin pinx.t *Impr.e de Rémond.* *Giraud sculp.t*

1. Buprestis *bicolor. Lat.* 2. *Détails du* Bup. *gigas. Fab.* 3. Bup. *rubripennis. Guér.* 4. Bup. *Lalandii. Guér.* 5. Aphanisticus *emarginatus. Lat.* 6. Trachys *cruentata. Fab.* 7. Melasis *buprestoïde. Oliv.*

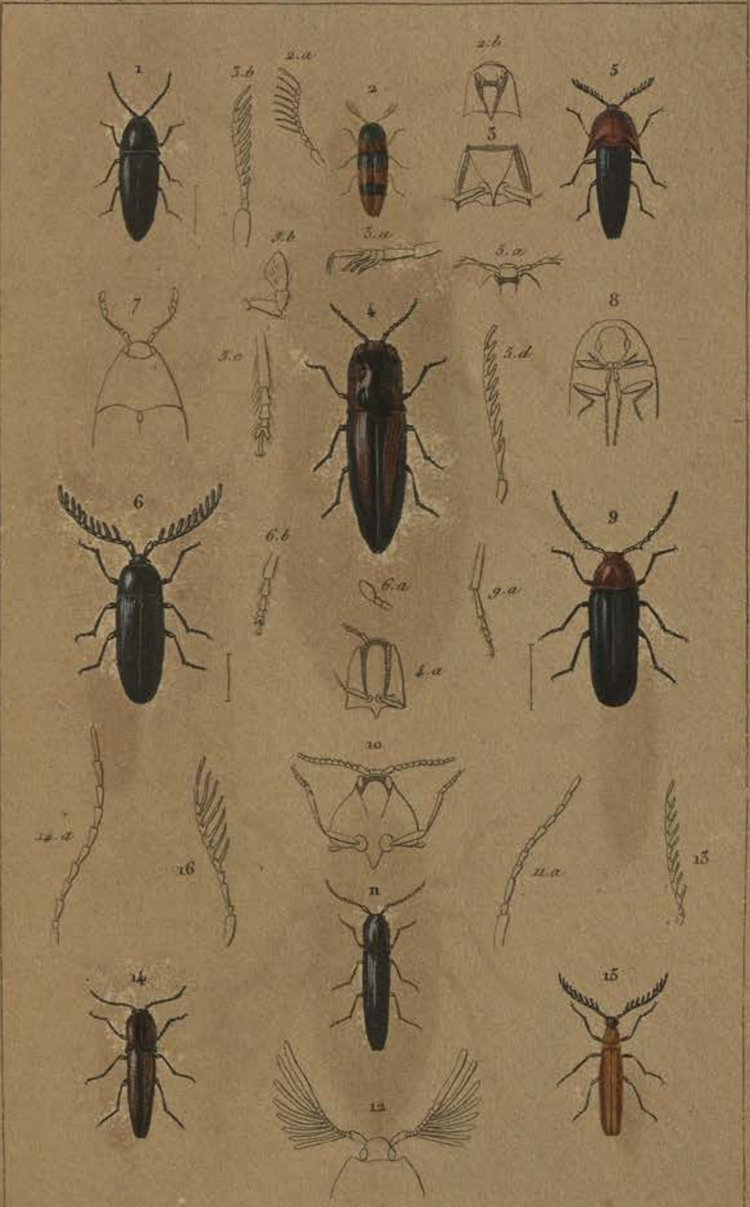

E. Guérin pinx.t *Impr.t de Rémond* *Giraud sculp.t*

1. Eucnemis *capucinus. Man.* 2. Pterotarsus *histrio. Latr.* 3. *Détails du* Galba *marmorata. Guér.* 4. Adelocera *chabannii. Guér.* 5. Pachyderes *ruficollis. Guér.* 6. Cerophytum *elateroïdes. Latr.* 7. Throscus *dermestoïdes. Latr.* 8. Chelonarium *undatum. Latr.* 9. Cryptostoma *denticornis. Fabr.* 10. *Tête et corcelet du* Lobæderus *monilicornis. Guér.* 11. Nematodes *filum. Latr.* 12. *Tête de* l'Hemirrhipus *flabellicornis. Latr.* 13. *Antenne de* Ctenicera *hæmatodes. Latr.* 14. Elater *plagiatus. Germ.* 15. Campylus *denticollis. Fischer.* 16. *Antenne du* Phyllocerus *flavipennis. Dej.*

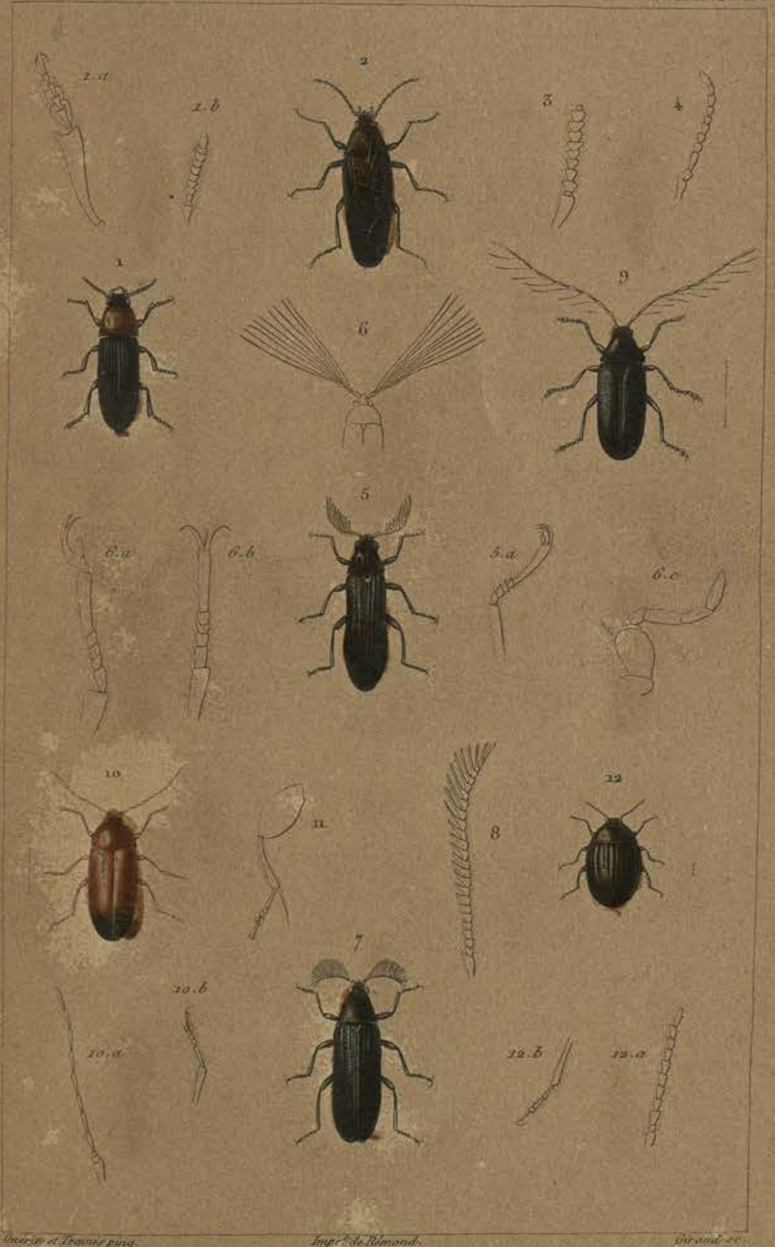

Guérin et Travies ping. *Impr.ie de Rémond.* *Giraud sc.*

1. Physodactylus *Henningii. Fisch.* 2. Cebrio *fuscus. Gory.* 3. *Ant. du* Cebrio *gigas. fem.* 4. *Ant. de* l'Anelastes *Drurii. Kirby.* 5. Callirhipis *Goryi. Guérin.* 6. *Détails du* Call. *Dejeanii. Lat.* 7. Rhipicera *cyanea. Guér.* 8. *Ant. de* Rhip. *fem.* 9. Ptilodactyla *elaterina. Illig.* 10. Elodes *pallidus. Lat.* 11. *Patte post. de* Scyrtes. 12. Eubria *palustris. Germ.*

Guérin pinx.t Impr. de Rémond. Girard sculp.

1. Lycus *latissimus*. Fab. 2. *Tête de* Dictyoptera *sanguinea*. Latr. 3. *Antenne* d'Omalisus *suturalis*. Geoff. 4. Drilus *flavescens*, *femelle*. 5. *Id. mâle*. 6. Drilus *ruficollis*. Dej. 7. Lampyris *Savignyi*. Kirby. 8. *Antenne* d'Amydetes. Hoff. 9. *Détails du* Cladophorus *ruficollis*. Guér. 10. Silis *tricolor*. Guér. 11. Malthinus *biguttatus*. Oliv. 12. *Détails du* Cordylocera *antennata*. Guér.

E. Guérin p.^t g.^{re} 1834. Impr.^e de Rémond. Lebrun et Giraud sculp.

1. Malachius *ruficollis*, Fab. 2. Dasytes *trifasciatus*, Guér. 3. Zygia *oblonga*, F. 4. Melyris *viridis*. 5. Mel. *abdominalis*, F. 6. Pelecophora *nigrolineata*, Guér. 7. Cylidrus *Buquetii*, Guér. 8. Tillus *rubricollis*, Guér. 9. Til. *unifasciatus*, F. 10. Priocera. 11. Axiana. 12. Eurypus. 13. Thanasimus *bombycinus*. Chev. 14. Tha. *formicarius*, F. 15. Opilo. 16. Clerus *Olivierii*, Chevr. 17. Cle. *Alvearius*, F. 18. Necrobia *violacea*, F. 19. Nec. *ruficollis*, F. 20. Enoplium *viridipenne*, Kirby.

E. Guérin p.t X.bre 1834. Impr.ie de Rémond. Girard sculp.

1. Ptinus *italicus*, *Chev.* 2. Ptilinus *serraticornis*, *Oliv.* 3. Xyletinus *pallens*, *Stev.* 3. *b à e. dét. du Xyl. pectinatus*, *Fab.* 4. Ochina *sanguinicollis*, *Ziegl.* 5. Dorcatoma *rubens*, *Chevr.* 6. Gibbium *scotias*, *Oliv.* 7. *Dét. de l'*Anobium *pertinax*, *L.* 8. Atractocerus *molorchoides*, *Guér.* 9. Hylecœtus *Javanus*, *Chevr.* 10. Lymexylon *navale*, *Oliv.* 11. Cupes *capitata*, *Fab.* 12. Rhysodes *costatus*, *Chevr.*

E. Guérin p.t 9.bre 1834. *Impr.t de Rémond.* *Giraud sculp.*

1 Mastigus *fuscus, Klug.* 2. Scydmænus *helwegii, Var. Lat.* 3. *Dét. de* Scy. *hirticollis, Gyl.* 4. Hololepta *4-dentata, F.* 5. Hister *mandibularis, Chev.* 6. *Dét. de l'*His. *4-maculatus, L.* 7. Sphœrites *glabratus, F.* 8. Necrophorus *maritimus, Eschsch.* 9. Necr. *germanicus, L.* 10. Silpha *granigera, Chev.* 11. Necrodes *littoralis, L.* 12. Necrophilus *hydrophiloides, Eschsch.* 13. Agyrtes *castaneus, F.* 14. Scaphidium *nigripes, Chev.* 15. Scap. *4-maculatum, Oliv.*

E. Guérin p.x. 1834. Impr. de Rémond. Giraud sculp.

1 Colobicus *marginatus, Lat.* 2 Thymalus *marginicollis, Chev.* 3 *Détails du* Thim. *limbatus, F.* 4 Ips *fasciata, Oliv.* 5 *Dét. de l'* Ips. *4-punctata, Herbst.* 6 Nitidula *peruviana, Guér.* 7 *Dét. de* Nit. *imperialis, F.* 8 Cercus *pulicarius, Lat.* 9 Byturus *tomentosus, F.* 10 Dacne *femoralis, Chev.* 11 Cryptophagus *nigripennis, Payk.* 12 *Dét. du* Cry. *populi, Payk.*

E. Guérin p.^x X.^bre 1834. — Impr.^e de Rémond. — Lebrun et Giraud sculp.

1. Aspidiphorus *orbiculatus*, *Gyl.* 2 Dermestes *carnivorus*, *Fab.* 3 Megatoma *undata*, *Lat.* F. 4 *Dét. du* Mega. *trifasciata*, F. 5. Attagenus *serra*, F. 6 Anthrenus *capensis*, F. 7. *Dét. de* Nosodendron *fasciculare*, *Ol.* 8 Byrrhus *alpinus*, *Gory.* 9. *Dét. du* Byr. *Dennii*, *Kirb.* 10 Trinodes *hirtus*, F. 11 Heterocerus *marginatus*, *Fab.* 12 *Patte du* Byr. *concolor* *Sturm.*

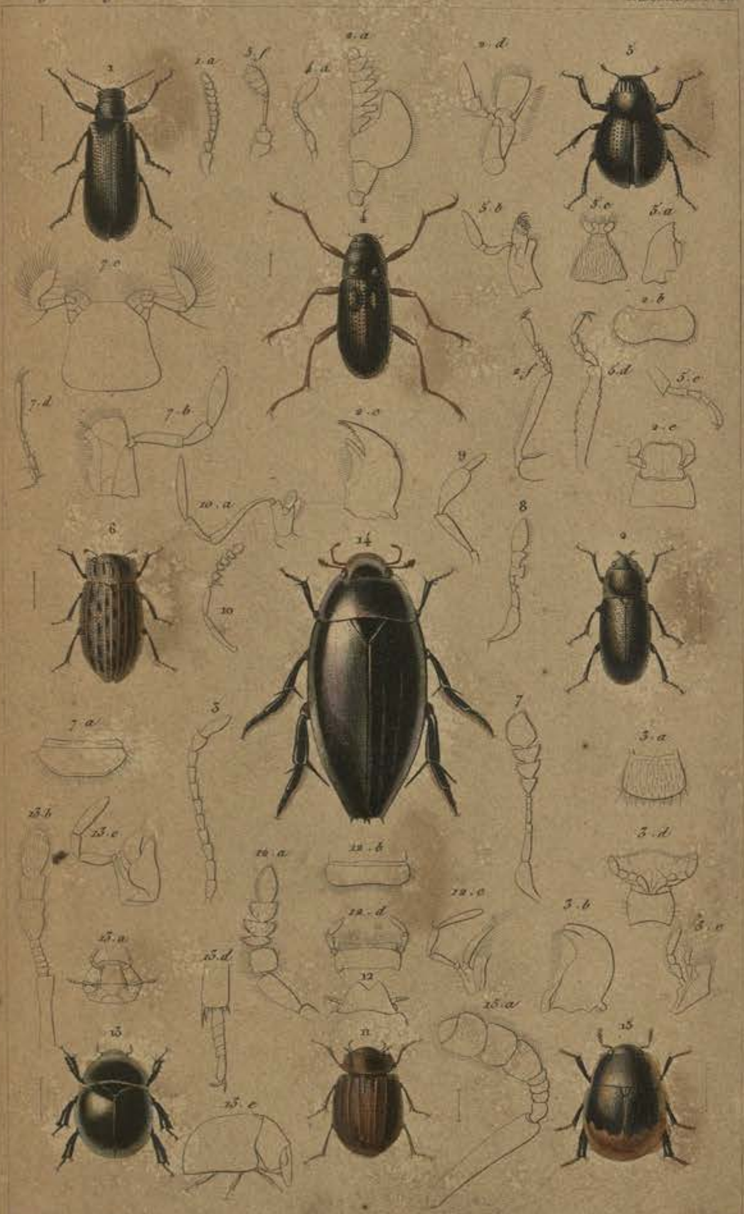

F. Guérin p.t g.re 1834. *Impr.t de Rémond* *Lebrun et Giraud sculp.*

1. Potamophilus *orientalis, Gory.* 2. Dryops *prolifericornis, Fab.* 3. *Dét. de l'* Elmis *Volckmari Panz.*
4. Macronychus *4-tuberculatus, Mul.* 5. Georissus *pygmaeus, Gyl.* 6. Elophorus *nubilus, Fab.*
7. *Tête d'* Elo. *fennicus, Payk.* 8. *Ant. d'* Hydrochus *elongatus, Fab.* 9. *Palpe d'* Ochthebius *hybernicus, Curt.*
10. *Tête d'* Hydræna *testacea, Curt.* 11. Sperchœus *sulcatus, Gory.* 12. *Dét. du* Sperc. *emarginatus, Fab.*
13. Globaria *nitida, Dej.* 14. Hydrophilus *spinipennis, Gory.* 15. Sphœridium *dimidiatum, Gory.*

Guérin et E. Travies p.t *Impr.e de Rémond.* *Giraud sc.*

1. Ateuchus *Ægyptiorum. Latr.* 2. *Détails de* l'Ateuchus *sacer. Latr.* 3. Circellium *hemisphericum. Latr.* 4. Coprobius *viridis. Latr.* 5. Eurysternus *foedus. Guér.* 6. Ontophagus *rarus. Guér.* 7. *Détails de* l'Ontop. *vacca. Latr.* 8. Phaneus *imperator. Chevrol.* 9. Oniticellus *formosus. Chevr.* 10. Copris *bellator. Chevr.* 11. Aphodius *bipunctatus. Fabr.*

Guérin et E. Traviès p.t Impr.ie de Rémond. Girard sculp.

1. Ægialia *cornifrons*. Guér. 2. Chiron *grandis*. Gory. 3. Lethrus *eversmannii*. Falderman. 4. *détails du* Lethrus *cephalotes*. Fabr. 5. Geotrupes *Blakburnii*. Fabr. 6. Ochodeus *rufus*. Guér. 7. Athyreus *castaneus*. Guér. 8. Bolboceras *fulvus*. Gory. 9. Trox *Æger*. Guér. 10. Hybosorus *arator*. Fabr.

Guérin et E. Traviès p.t Impr.e de Rémond. Giraud sculp.

1. Oryctes *Chevrolatii*, *Guér.* 2. Agacephala *furcata*. *Guer.* 3. Scarabæus *mentor*. *Guer.* 4. *détails du* Sc. *gedeon*. *Fabr.* 5. Phileurus *cribratus*. *Chevr.* 6. Hexodon *reticulatus*. *Olivier.* 7. Cyclocephala *frontalis*. *Chevr.* 8. *Détails du* Cycl. *geminata*. *Fabr.*

Guérin et E. Travies p.t Impr.ie de Rémond. Giraud sculp.

1. Chrysophora *chrysochlora*. Latr. 2. Rutela *nitidissima*. Guér. 3. Macraspis *splendida*. Fab. 4. Chasmodia *brunnea*. Serv. et S.t Farg. 5. Ometis *pictus*. Guér. 6. Pachypus *excavatus*. Fabr. 7. Amblyteres *geminatus*. Mack. Leay.

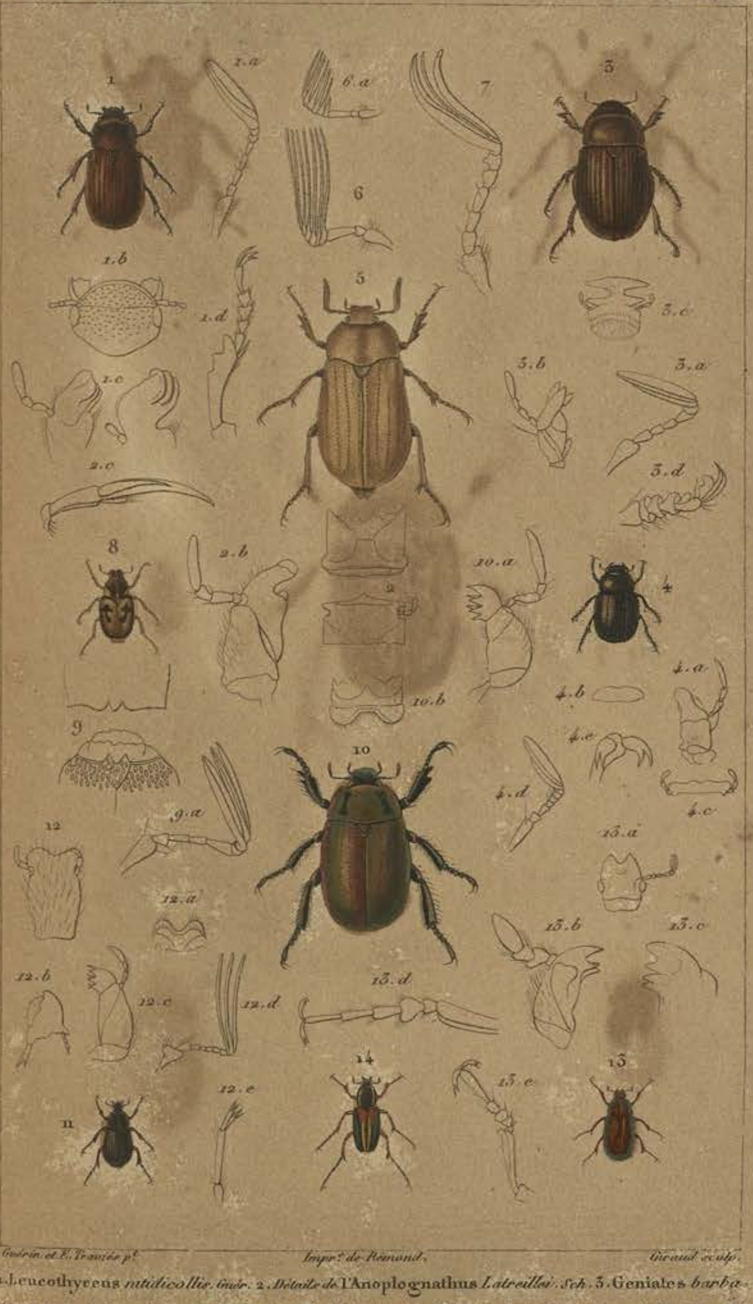

Guérin et E. Traviès p.t *Impr.t de Rémond.* *Giraud sculp.*

1. Leucothyreus *nitidicollis. Guér.* 2. *Détails de* l'Anoplognathus *Latreillei. Sch.* 3. Geniates *barbatus. Kirby.* 4. Apogonia *gemellata. Kirby.* 5. Melolontha *flavida. Gory.* 6. *Antennes de* Melol. *vulgaris. &.* 7. *Ant. de* Rhisotrogus *pini. Latr.* 8. Ceraspis *decora. Gory.* 9. *Détails du* Cer. *albida. Serv.* 10. Arcoda *Kirbii. Mac. Leay.* 11. Serica *flavimana. Gory.* 12. *Détails de* Serica *variabilis. Lat.* 13. Diphucephala *furcata. Guér.* 14. Macrodactylus *suturalis. Chevr.*

Guérin et E. Traviès p.^t *Impr.^e de Rémond.* *Giraud sculp.*

1. Plectris *tomentosa. Lep. et Serv.* 2. Popilia *nitidicollis. Gory.* 3. Anisoplia *suturalis. Guér.* 4. Euchlora *viridana. Guér.* 5. Lepisia *rupicola. Serv.* 6. Dicrania *velutina Gory.* 7. Hoplia *farinosa. Fabr.* 8. Dichelus *dentipes. Serv.*

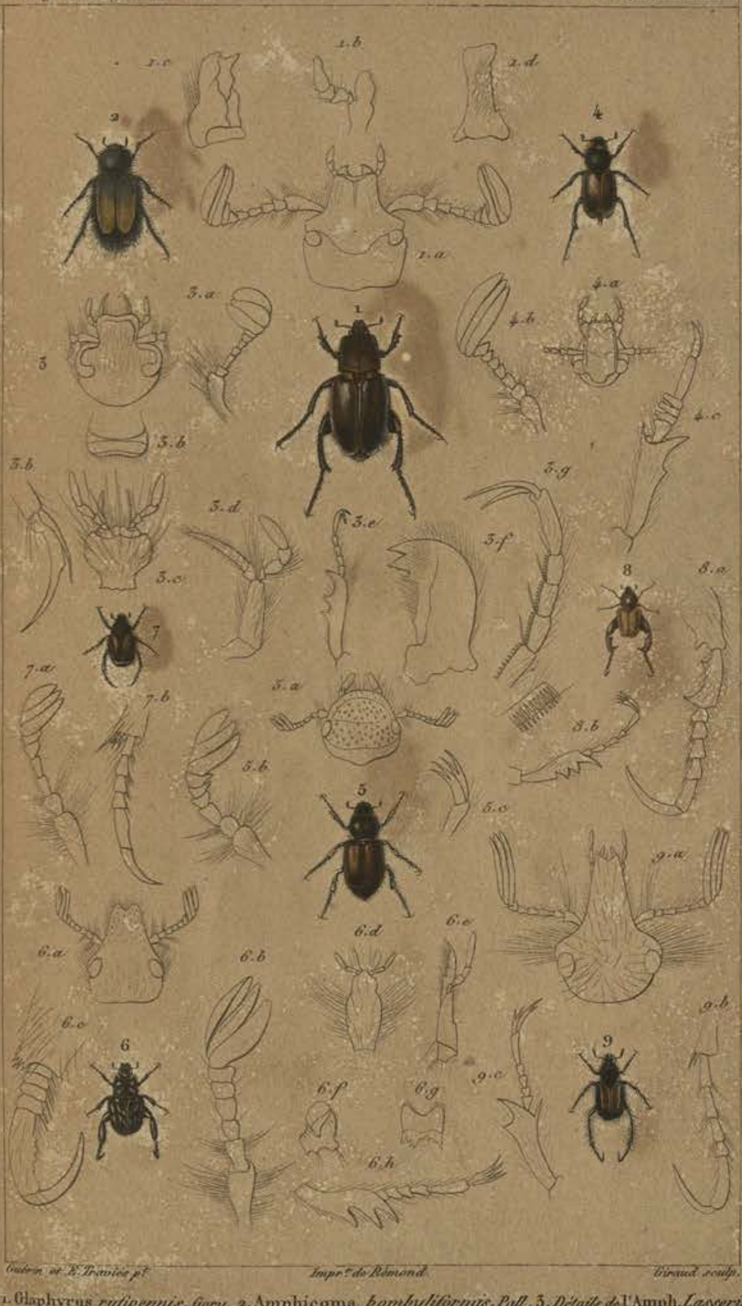

Guérin et E. Traviès p.t *Impr.ie de Rémond.* *Giraud sculp.*

1. Glaphyrus *rufipennis. Gory.* 2. Amphicoma *bombyliformis. Pall.* 3. *Détails de* l'Amph. *Lasserii* 4. Anthipna *abdominalis. Esch.* 5. Chasmopterus *hirtulus. Illig.* 6. Pachycnemus *crassipes Serv.* 7. Lepitrix *abbreviatus. Serv.* 8. Monochelus *gonager. Serv.* 9. Anisonyx *nasua. Wied.*

Guérin et E. Traviès p.^x *Impr.^t de Rémond.* *Giraud sc.*

1. Cremastocheilus *hirtus. Gory et Perch. monogr.* 2. *Détails du* Cremast. *elongatus. Oliv.* 3. Trichius *zebra. Oliv.* 4. *Détails du* Trich. *fasciatus. F.* 5. Goliath *micans. G. et P. Oliv.* 6. Platygenia *zairica. Mack. Leay.* 7. Cetonia *Barrii. G. et P.* 8. *Détails de* Cet. *aurata. F.* 9. Gymnetis *nervosa. G. et P.* 10. Macronota *egregia. G. et P.*

Guérin et E. Traviès p. *Impr. de Rémond.* *Giraud sc.*

1. Sinodendron *cylindricum. L. Fab.* 2. Œsalus *scarabæoides. Fab.* 3. Lucanus *cinnamomeus. Guér.* 4. Platycerus *auriculatus. Gory.* 5. Lamprima *ænea. Latr.* 6. Pholidotus *Humboldti. Sch.* 7. Passalus *pentaphyllus. Palis-Bauv.* 8. *Détails du* Pass. *interruptus. Fab.*

Guérin et E. Traviès p.t *Impr.t de Rémond.* *Giraud sculp.*

1. Pimelia *vestita. Gory.* 2. *Détails de la* Pim. *sericea.* 3. Erodius *gibbus. Fabr.* 4. Zophosis *testudinarius. Oliv.* 5. Nyctelia *Luczotii. Chevr.* 5. *c. d. Détails du* Nyct. *brunnipes. Latr.* 6. Hegeter *tagenioides. Gory.* 7. Tentyria *punctipennis. Lefèbvre.* 8. Akis *Goryi. Guér.* 9. Elenophorus *americanus. Locord.* 10. Eurychora *rugosula. Guér.* 11. *Détails de* l'Eur. *ciliata.* 12. Adelostoma *rugosa. Gory.*

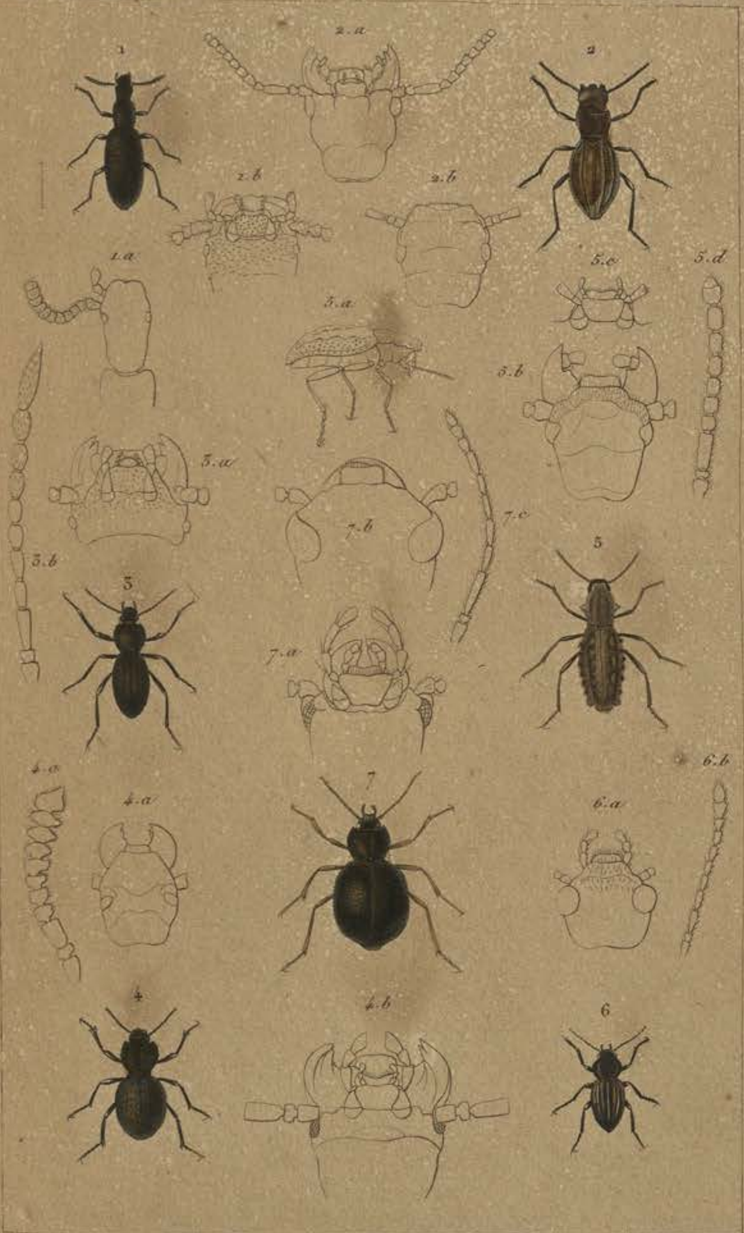

Guérin et E. Traviès p.^t *Impr.^r de Rémond.* *Giraud sculp.*

1. Tagenia *orientalis. Gory.* 2. Psammeticus *costatus. Guér.* 3. Scaurus *rugosus. Latr.* 4. Scotobius *granosus. Lacord.* 5. Sepidium *vestitum. Gory.* 6. Trachynotus *vittatus. Latr.* 7. Moluris *luteipes. Guér.*

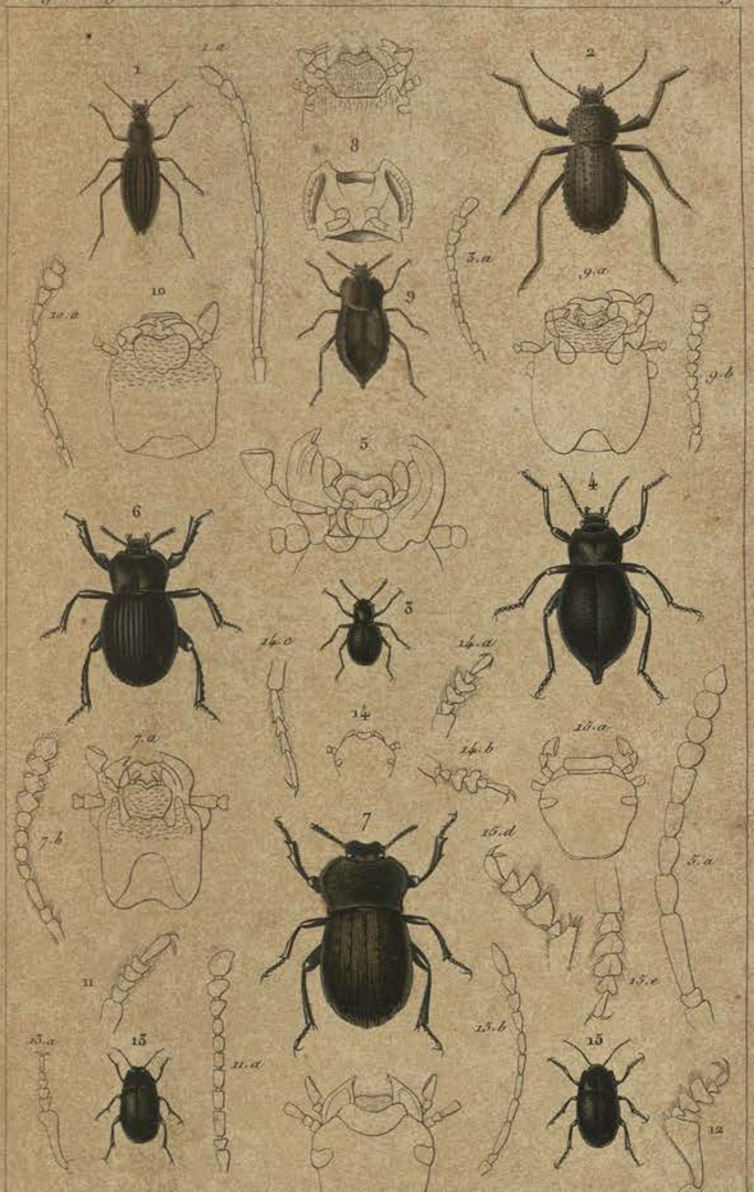

Guérin et E. Traviès p.^t *Impr.^r de Rémond.* *Giraud sculp.*

1 Oxura *setosa. Kirby.* 2. Acanthomera *gratilla. Guér. Herbst.* 3. Misolampus *Hoffmansegii. Latr.* 4 Blaps *mortisaga. Fab.* 5 *Bouche et Ant. du* Blaps *sulcata. Fab.* 6. Gonopus *tibialis. Latr.* 7. Anomalipes *dentipes. Lat. Fab.* 8. *Corcelet du* Machla *villosa. Herbst.* 9. Scotinus *brasiliensis. Gory.* 10. *Bouche et Ant. de* l'Asyda *lævigata. Fab.* 11. *Tarse et Ant. de* l'Opatrinus *chlatratus. Dej.* 12. *Tarse de* l'Heliophilus *hispanicus. Dej.* 13. Pedinus *gibbosus. Gory.* 14. *Détails du* Blapstinus *punctatus. Sch.* 15. Platyscelis *gages. Fisch.*

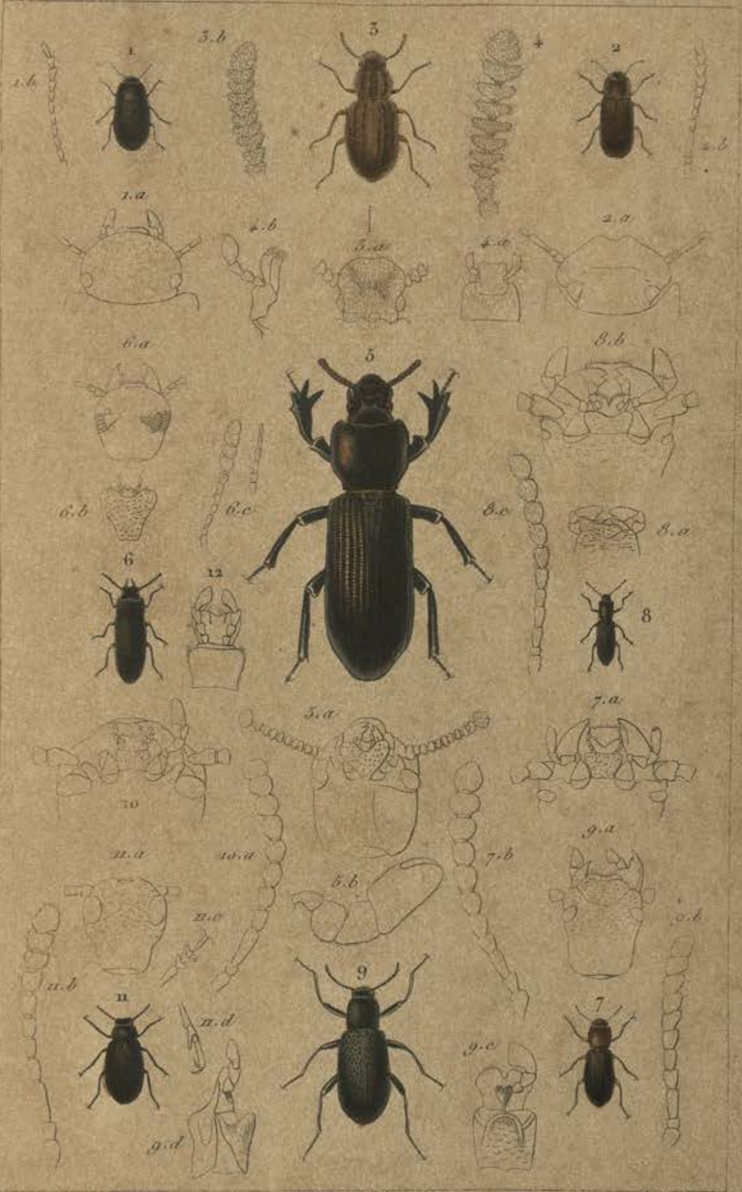

Guérin et E. Traviès p.t *Impr.e de Rémond.* *Giraud sculp.*

1. Crypticus *gibbulus. Sch.* 2. Opatrum *elongatum. Guér.* 3. Corticus *celtis. Germ.* 4. *Détails de l'*Orthocerus *muticus. Lat.* 5. Chiroscelis *bifenestrata. Lam.* 6. Toxicum *curvicorne. Chev.* 7. Boros *thoracicus. Gyl.* 8. Calcar *elongatus. Herbst.* 9. Upis *ceramboïdes. Fab.* 10. *Détails du* Tenebrio *molitor. Lin.* 11. Heterotarsus *tenebrioïdes. Guér.* 12. Ten. *obscurus. Fab.*

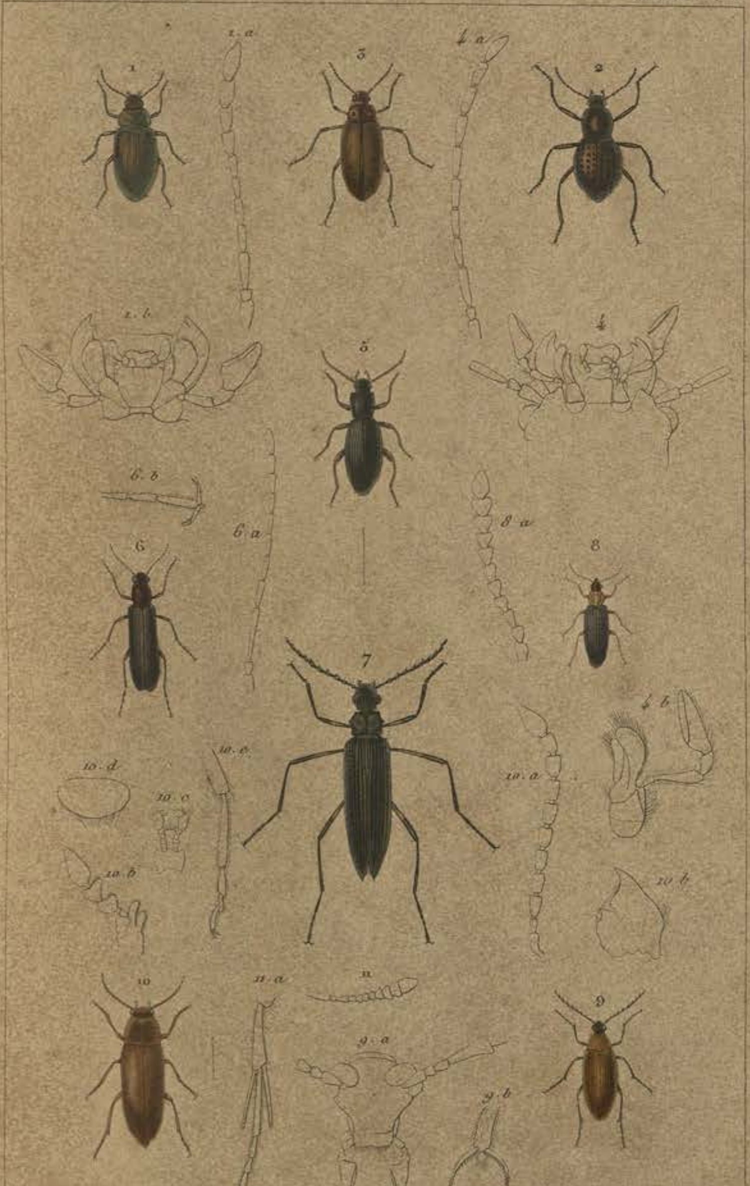

E. Guérin p.t Mai 1834. Impr.e de Remond. Giraud sculp.

1. Amarygmus *cuprinus, Esch.* 2. Sphærotus *curvipes, Kirby.* 3. Helops *suturalis, Germ.* 4. *Détails de l'Hel. lanipes, F.* 5. Læna *pimelia F.* 6. Stenotrachelus *æneus, Latr.* 7. Strongylium *serraticorne, Chevr.* 8. Pitho *depressus, F.* 9. Cistela *serrata Chevr.* 10. Hallomenus *humeralis, Latr.* 11. *Détails de l'*Orchesia *micans, Latr.*

E. Guérin p.^x Mai 1834. *Impr.^t de Rémond.* *Giraud sculp.*

1. Dircæa *discolor, Fab.* 2. Melandrya *rufipes, Chevr.* 3. Serropalpus *Striatus, Latr.* 4. Conopalpus *flavicolle, Gyl.* 5. Calopus *serraticornis F.* 6. Dytilus *lævis, Fisch.* 7. Ædemera *podagrariæ F.* 8. Stenostoma *rostratum, Charp.* 9. Myclerus *pulverulentus, Chevr.* 10. *Tête du* Rhinomacer *attelaboides, F.* 11. Rhinosimus *ruficollis, F.*

Guérin del. 1834 — Impr. de Rémond — Giraud sculp.

1. Lagria *gigas, Guér.* 2 Statira *caraboides, Guér.* 3. Pyrochroa *coccinea, Fab.* 4. Ripiphorus *rufipennis, Chevr.* 5. Myodites *americanus, Guér.* 6 Pelecotoma *Frivaldskii, Sturm.* 7. Mordella *picta, Chevr.* 8. Scraptia *dubia, Oliv.* 9. Notoxus *fasciatus, Chevr.* 10. Ci-stiles *testaceus, Latr.*

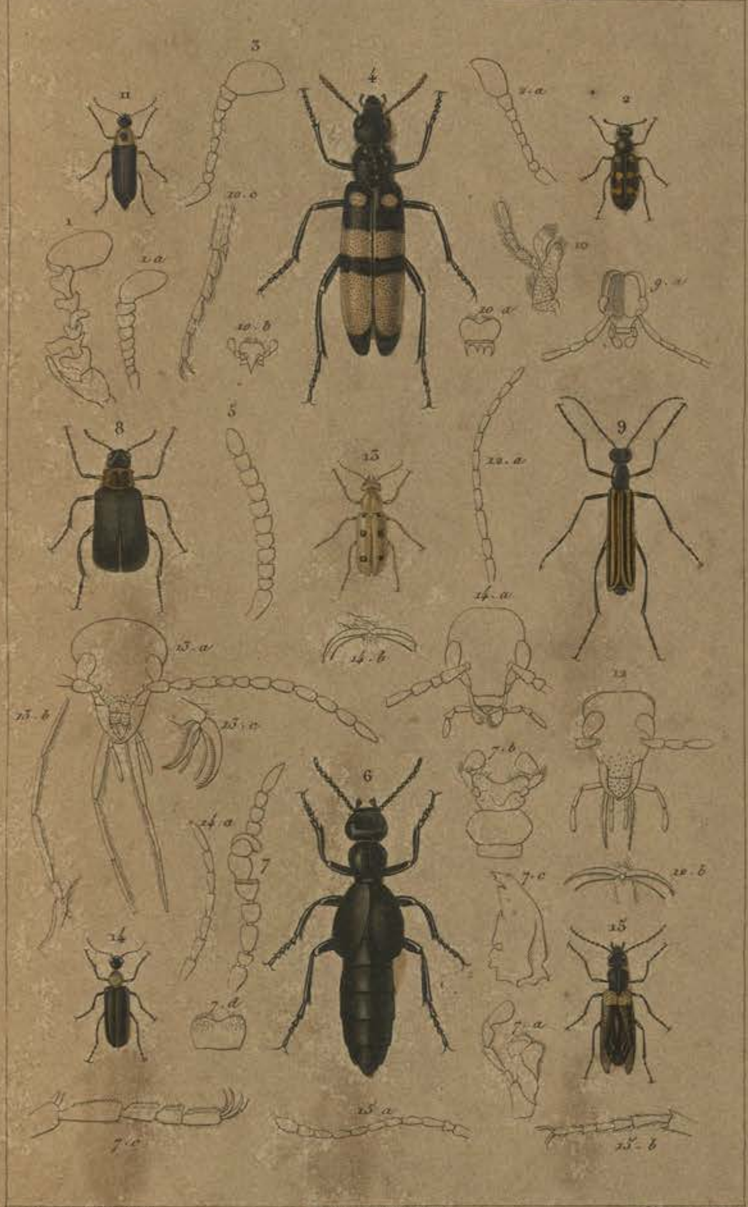

E. Guérin p.^t Mai 1834. *Impr.^e de Rémond.* *Giraud sculp.*

1. *Ant. de* Cerocoma *Schæfferi, Lin.* 2. Hycleus *10 guttatus, Chevr.* 3. *Ant. d'*Aritnœma *12 punctata, Chevr.* 4. Mylabris *myops, Chevr.* 5. *Ant. d'*Œnas *affer F.* 6. Meloe *cordillieræ, Chevr.* 7. *Détails du* Mel. *brevicollis, Lam.* 8. Tetraonyx *ventralis, Chevr.* 9. Cantharis *sulcifrons, Chevr.* 10. *Détails de* Canth. *vesicatoria.* 11. Zonitis *punclicollis, Chevr.* 12. *Détails de* Nemognatha *chrysomelina, F.* 13. Leptopalpus *Chevrolatii, Guér.* 14. Gnathium *flavicolle, Chevr.* 15. Sitaris *humeralis, Fab.*

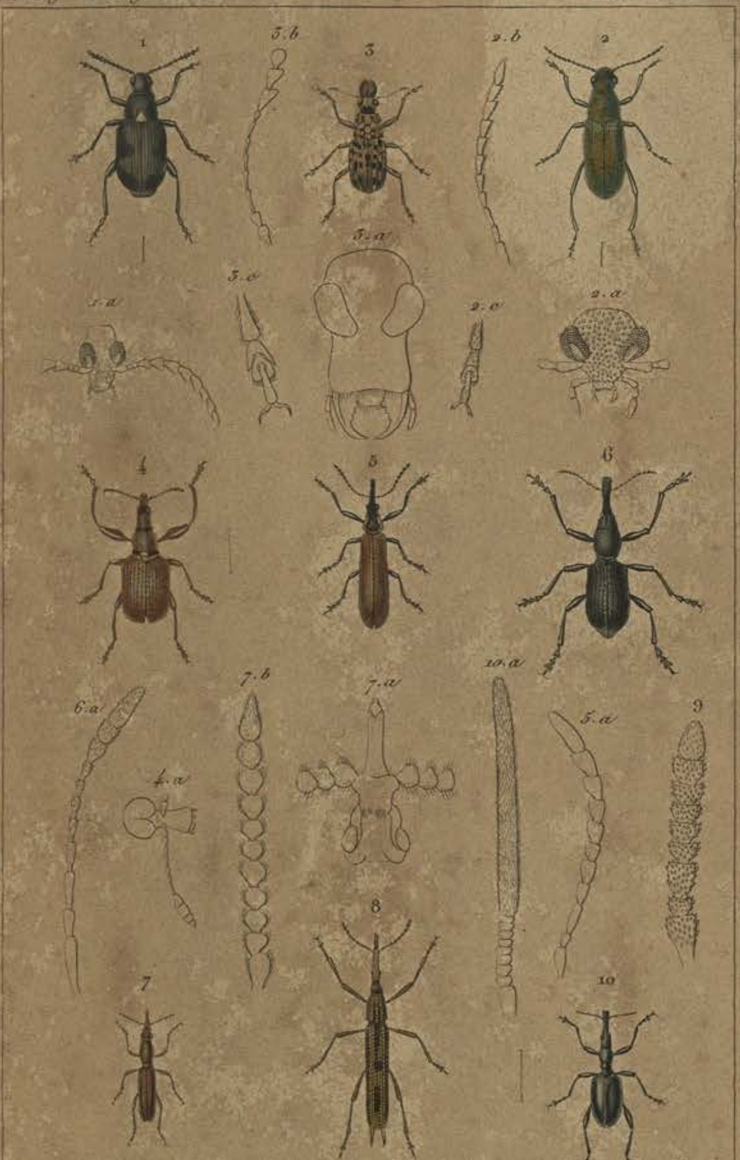

Guérin p.^t *Impr.^e de Remond.* *Giraud sculp.*

1. Bruchus *marginellus, Fabr.* 2. Rhæbus *Gebleri Fisch.* 3. Anthribus *Garnotii, Guer.* 4. Attelabus *falcatus, Guer.* 5. Rhinotia *hæmoptera, Kirby.* 6. Eurhinus *conicus, Guer.* 7. Brentus *italicus, Latr.* 8. Ceocephalus *furcillatus, Sch.* 9. *Antenne de l'*Ulocerus *cinereus, Latr.* 10. Cylas *longicollis, Cheor.*

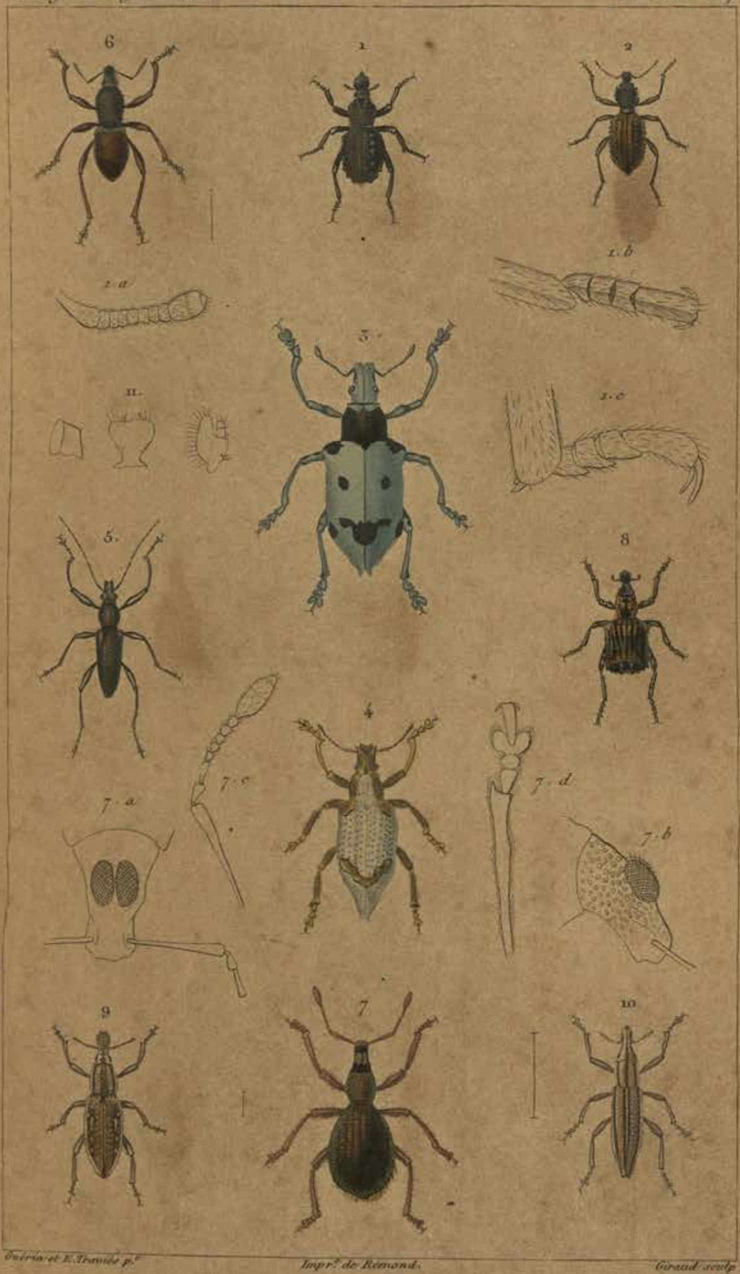

Guérin et E. Traviès p.^x *Impr.^r de Rémond.* *Giraud sculp.*

1. Brachycerus *oculatus, Chevr.* 2. Cyclomus *coronatus, Sch.* 3. Cyphus *illustris, Chevr.* 4. Cyphus *dives ? Illig.* 5. Leptocerus *macilentus, Chev.* 6. Pachyrhynchus *profanus, Esch.* 7. Syzygops *cyclops, Sch.* 8. Rhytirrhinus *informis, Chevr.* 9. Cleonus *guttatus, Chevr.* 10. Lixus *villiger, Godet.* 11. *Bouche du* Chlorophanus *viridis, Sch.*

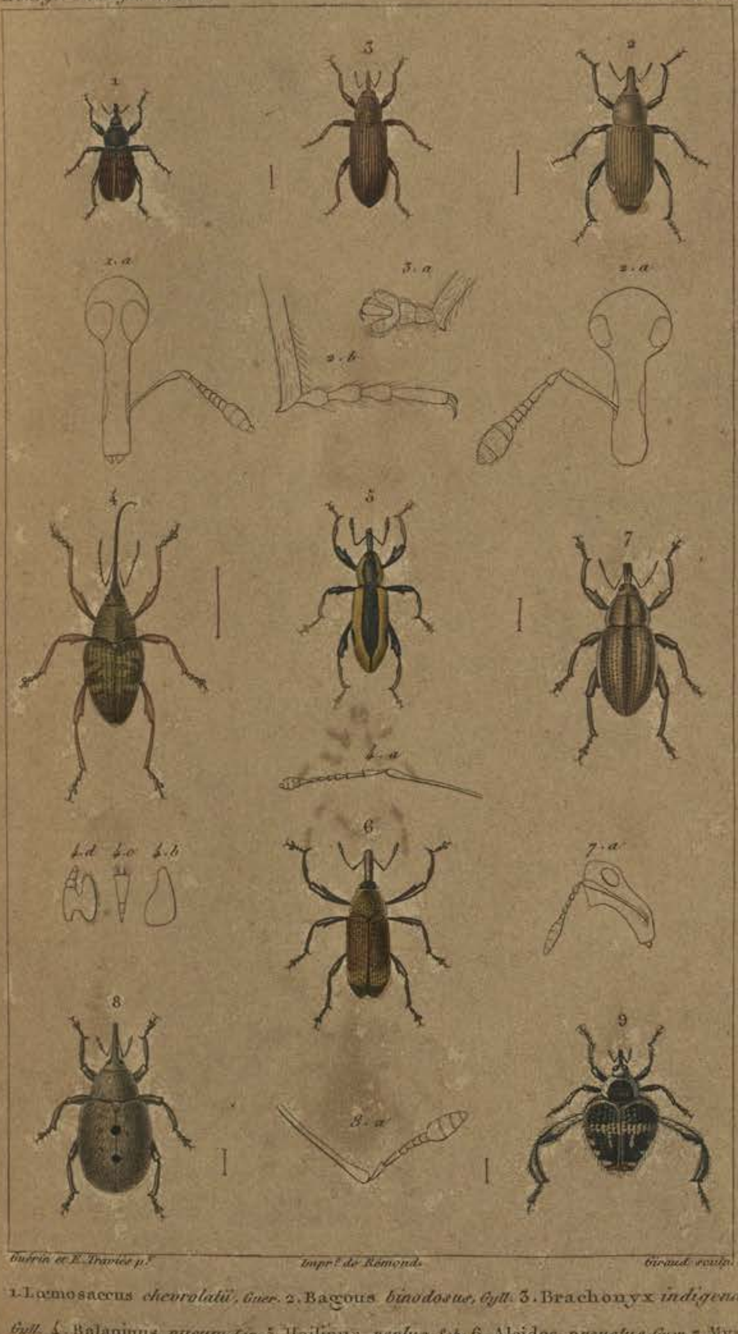

Guérin et E. Traviès p.t Impr.e de Rémond. Giraud sculp.

1. Lœmosaccus *chevrolatii*, *Guer.* 2. Bagous *binodosus*, *Gyll.* 3. Brachonyx *indigena*, *Gyll.* 4. Balaninus *nucum*, *Lin.* 5. Heilipus *peplus*, *Sch.* 6. Alcides *preustus*, *Guer.* 7. Myorhinus *albolineatus*. 8. Cionus *pulverosus*, *Pereys.* 9. Tachygonus *horridus*, *Chevr.*

Guérin et E. Traviès p.t *Impr.e de Rémond.* Giraud sculp.

1. Cholus *flavo-fasciatus, Chevr.* 2. Camptorhynchus *flattuarius* *Germ.* 3. Centrinus *curvirostris, Chevr.* 4. Zygobs *rubricollis* *Chevr.* 5. Ceutorhynchus *sii, Chevr.* 6. Hydaticus *comarii. Sch.* 7. Diorymerus *altus* *Germ.* 8. Mecopus *trilineatus* *Guer.* 9. Gorgus *bispinosus* *Chevr.* 10. Tylodes *plinioides* *Gyl.*

Guérin et E. Travies p.t Impr.e de Rémond. Giraud sculp.

1. Anchonus *suillus*, Fab. 2. Rhina *barbirostris*, Fab. 3. Calandra *Guerini*, Chevr. 4. Cal. *taitense*, Guer. 5. Belorhynus *aculus*, Guer. 6. Cercidocerus *nigrolateralis* Guer. 7. Cossonus *ephippiger*, Guer. 8. Dryophtorus *lymexilon*, Fab. 9. Trigonotarsus *calandroides*, Guer.

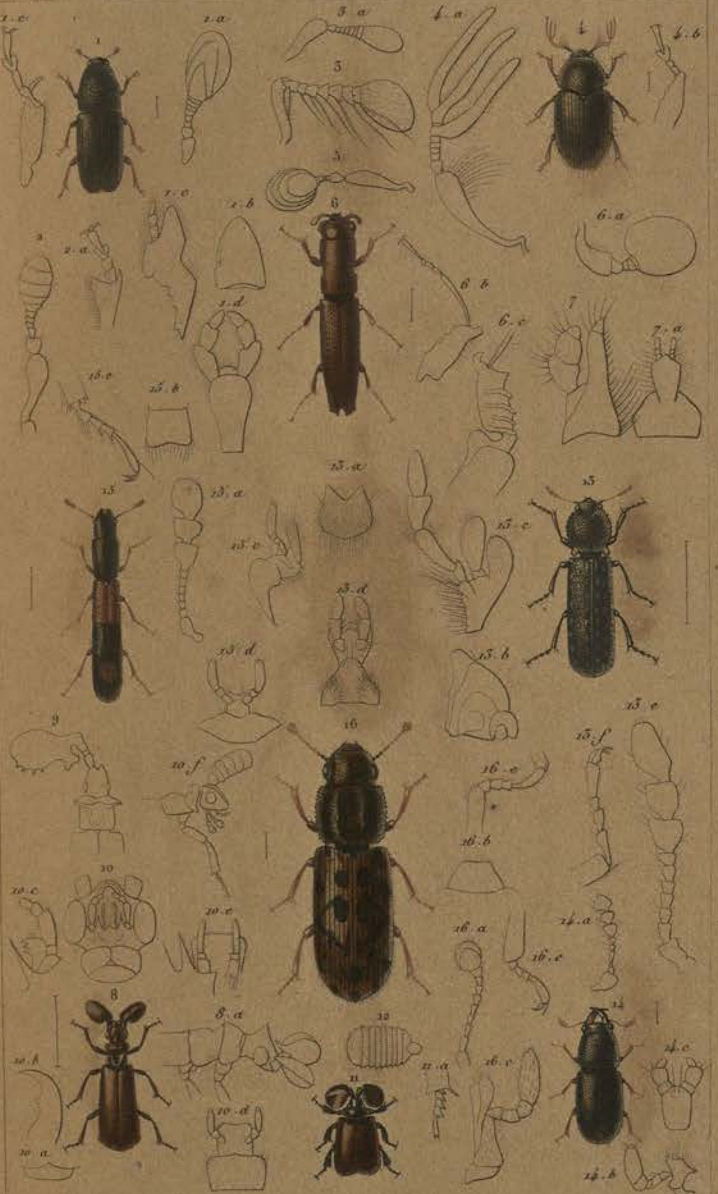

E. Guérin p.^{x} Mars 1833. Impr.^{e} de Rémond. Lebrun sculp.

1 Scolytus *flavicornis*, Chev. 2. *Ant. de l'*Hylurgus *piniperda*. 3. *Id. du* Camptocerus *aeneipennis*, Ol. 4. Phloiotribus *oleæ* Lat. 5. *Ant. du* Tomicus *bispinus*, Meg. 6. Platypus *Poeyi*, Guér. 7. *Bouche du* Pla. *cylindrus*, Fab. 8. Paussus *curvicornis*, Chev. 9. Paus. *microcephalus*, 10. *Dét. de* P. *et de pentaplatarthrus*. 11. Platyrhopalus *Mellei*, West. 12. *Ant. de* Cerapterus *latipes*, West. 13. Bostrichus *Dufourii*, Lat. 14. Cis *inæquidens*, Chev. 15. Nemosoma *elongatum*, L. 16. Synchita *undata*, Guér. (Paris)

E. Guérin p.t Février 1837. Impr.ie de Rémond. Lebrun sculp.

1. Rhyzophagus *ephippiger*, Guér. 2. Monotoma *conicicollis*, Chevr. 3. Lyctus *glycirrhizæ*, Chevr. 4. Diodesma *subterranea*, Dej. 5. Bitoma *unicolor*, Guér. 6. Dét. du Bit. *crenata*, Herbst. 7. Biphyllus *fagi*, Chevr. 8. Dasycerus *sulcatus*, Brong. 9. Latridius *lilliputanus*, Villa. 10. Dét. du Latr. *elongatus*, Curtis. 11. Sylvanus *Zimmermanni*, Guér. 12. Trogossita *crenicollis*, Guér. 13. Prostomis *mandibularis*, Fab. 14. Passandra *brasiliensis*, Chevr.

Guérin del. E. Traviès p. *Impr. de Rémond.* *Girard sculp.*

1. Cucujus *mandibularis. Gory.* 2. *Détails du* Cuc. *depressus. Fab.* 3. Brentes *spinicollis. Gory.* 4. *Détails du* Bron. *flavipes. Fab.* 5. Dendrophagus *crenatus. Payk.* 6. Spondylus *buprestoides. Fab.* 7. Parandra *lineola. Gory.* 8. Prionus *Desmarestii. Guér.* 9. Anacolus *sanguineus. Serv.* 10. Prionapterus *staphilinus. Guér.*

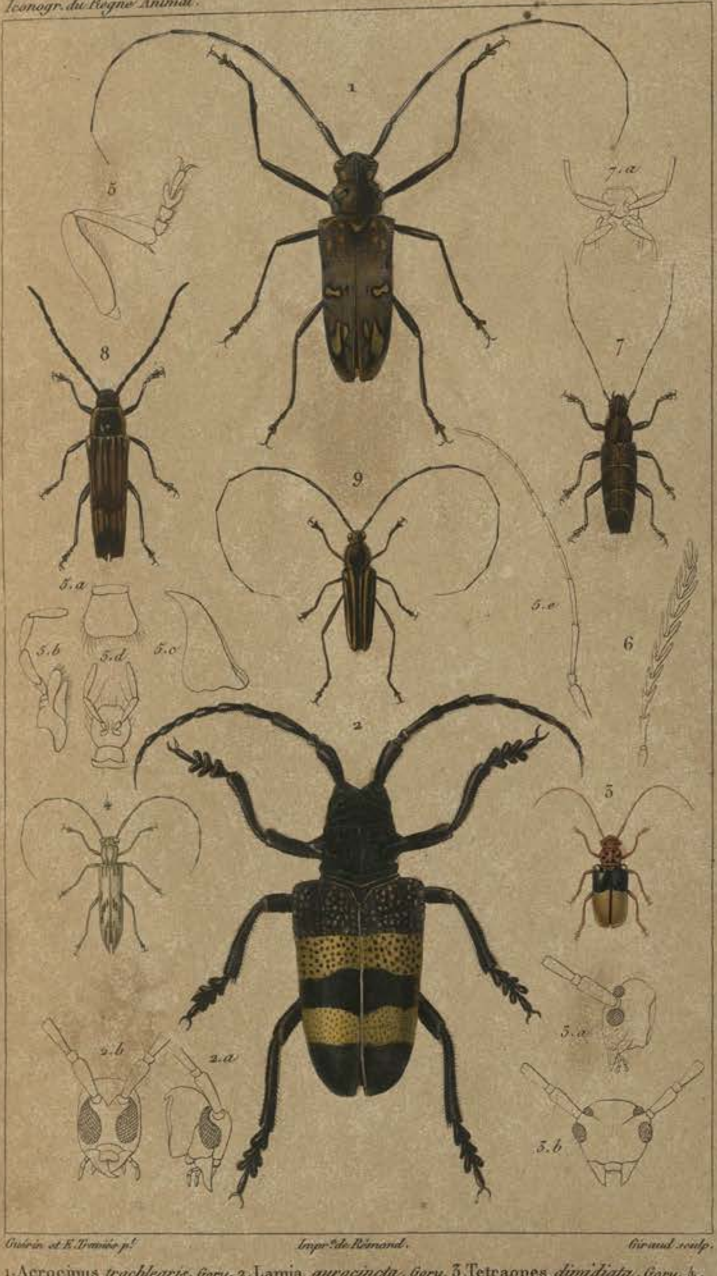

Guérin et E. Travies p.^t *Impr.^ie de Rémond.* *Giraud sculp.*

1. Acrocinus *trochlearis. Gory.* 2. Lamia *aurocincta. Gory.* 3. Tetraopes *dimidiata. Gory.* 4. Saperda *albicans. Guér.* 5. *Détails de la* Sap. *atkinsoni. Curtis.* 6. *Ant. du* Distichocera *maculicollis. Kirby.* 7. Tmesisternus *bizonulatus. Guér.* 8. Tragocerus *bidentatus. Donov.* 9. Leptocera *bilineata. Gory.*

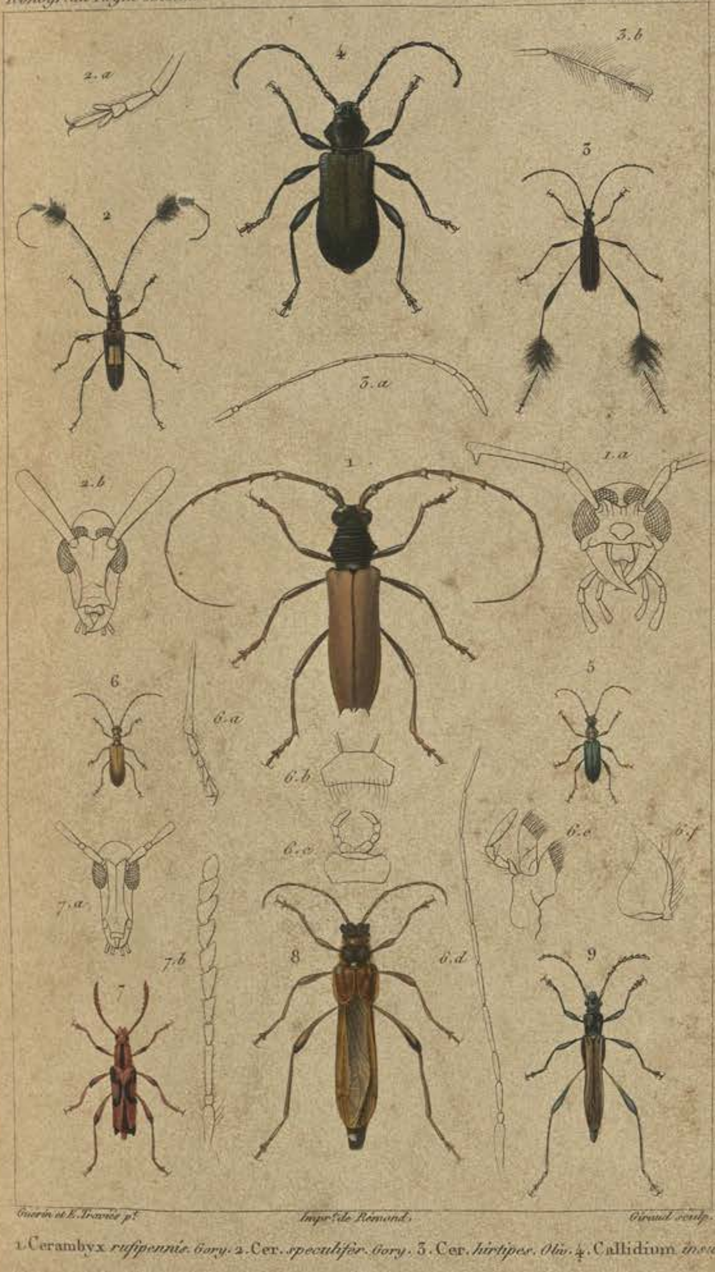

Guérin et E. Traviès p.t *Impr.ie de Rémond.* *Giraud sculp.*

1. Cerambyx *rufipennis. Gory.* 2. Cer. *speculifer. Gory.* 3. Cer. *hirtipes. Oliv.* 4. Callidium *insubrecum. Ziegler.* 5. Certallum *ruficolle. Fab.* 6. Obrium *ferrugineum. Fab.* 7. Rhinotragus *coccineus. Gory.* 8. Necydalis *major. Lin.* 9. Stenopterus *elegans. Klug.*

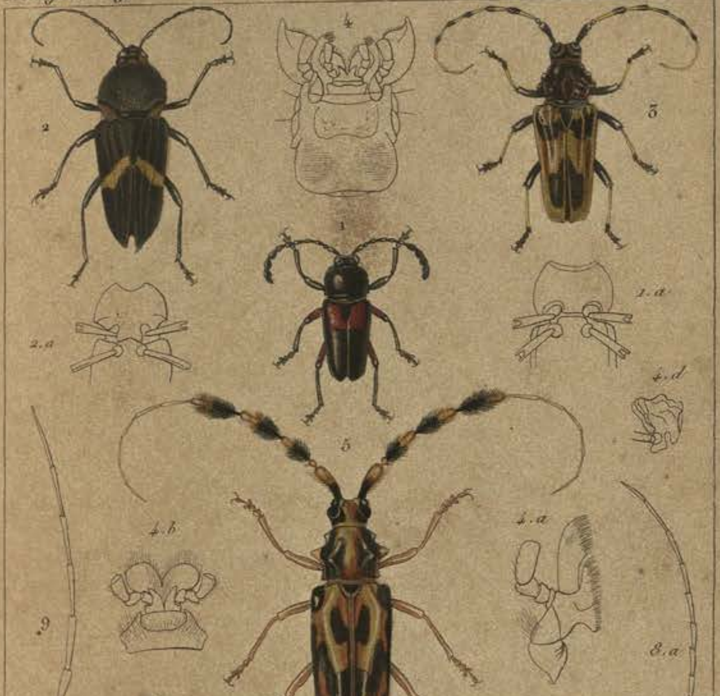

Guérin et E. Traviès p.t *Impr.e de Rémond.* *Giraud sculp.*

1. Lissonotus *unifasciatus. Gory.* 2. Megaderus *stigma. Fab.* 3. Trachyderes *nigrofasci-atus. Gory.* 4. *Détails du* Trach. *succinctus. Fab.* 5. Lophonocerus *barbicornis. Oliv.* 6. Cal-lichroma *speciosa. Gory.* 7. Acanthopterus *tripunctatus. Gory.* 8. *Détails de* l'Acanth. *bu-densis. Goeze.* 9. *Ant. de* Cerambyx *heros. Fab.* 10. *Détails du* Cer. *(callichroma) hemipterus. Oliv.*

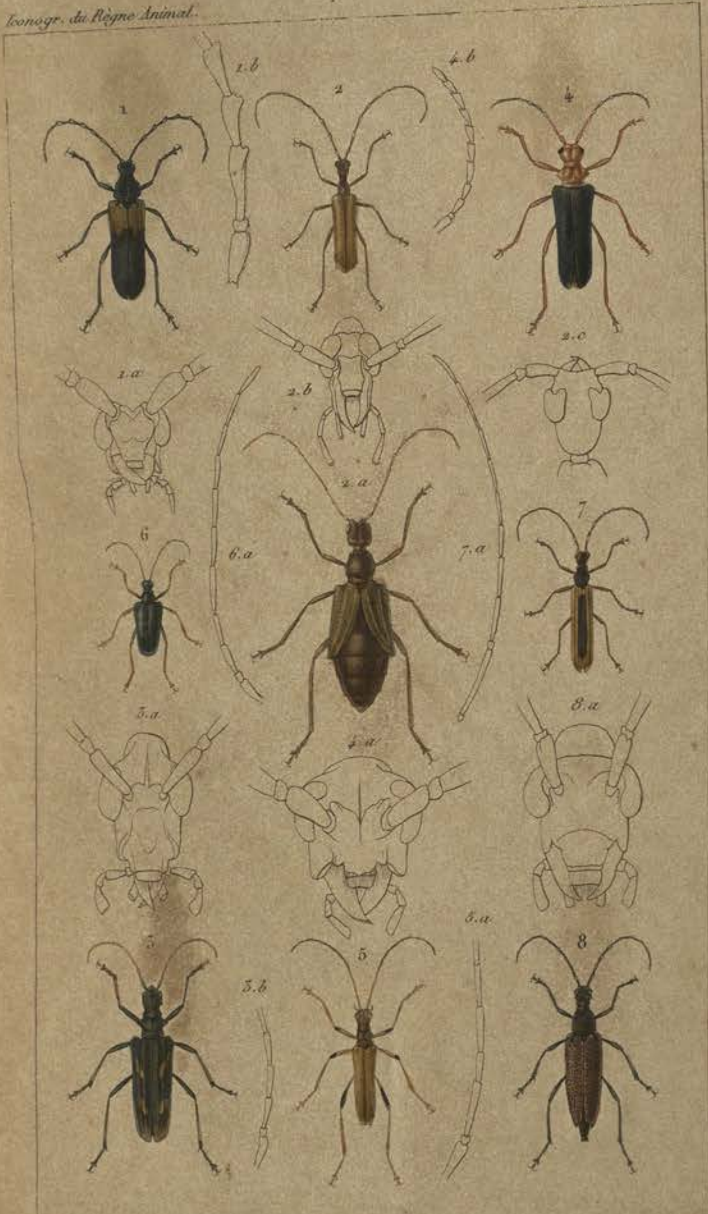

Guérin et E. Traviès p.t *Impr.e de Rémond.* *Giraud sculp.*

1. Desmocerus *cyaneus. Fab.* 2. Vesperus *græcus. Guér.* 3. Rhagium *bifasciatum. Fab.* 4. Rhamnusium *salicis. Fab.* 5. Toxotus *meridianus. Fab.* 6. Pachyta. *Laportii. Guér.* 7. Stenoderus *ceramboïdes. Kirby.* 8. Leptura *annulata. Gory.*

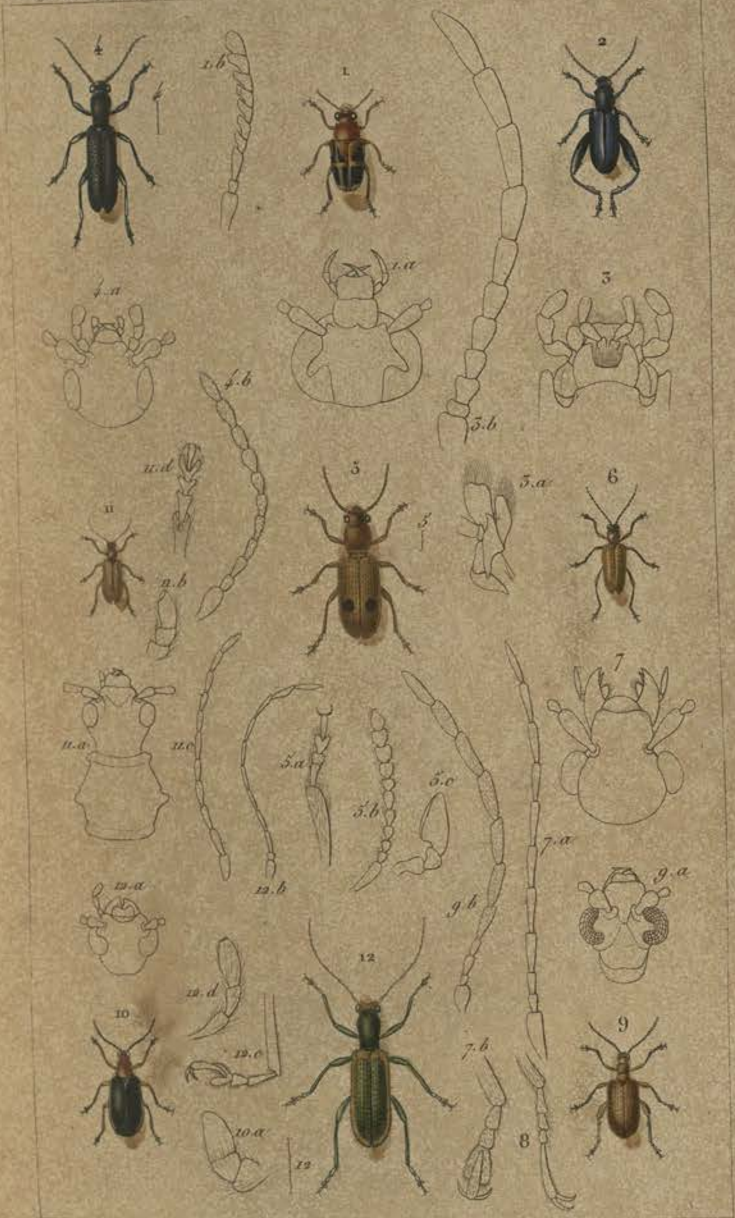

Guérin et E. Traviès p.t Impr.e de Rémond. Giraud sculp.

1. Megalopus *unifasciatus? Gory.* 2. Sagra *cyanea Dalm.* 3. *Détails de* Sag. *splendida F.* 4. Orsodacna *violacea. Chevr.* 5. Psammæchus *bipunctatus. F. Boudier.* 6. Donacia *fennica: Gyll.* 7. *Détails de la* Dona. *sagittariæ. Fab.* 8. *Tarse post. de l'*Hæmonia *zosteræ. Gyll.* 9. Petauristes *crassipes. Oliv.* 10. Crioceris *Dorycus. Guér.* 11. Auchenia *betulæ. Fab.* 12. Megascelis *prasina. Chevr.*

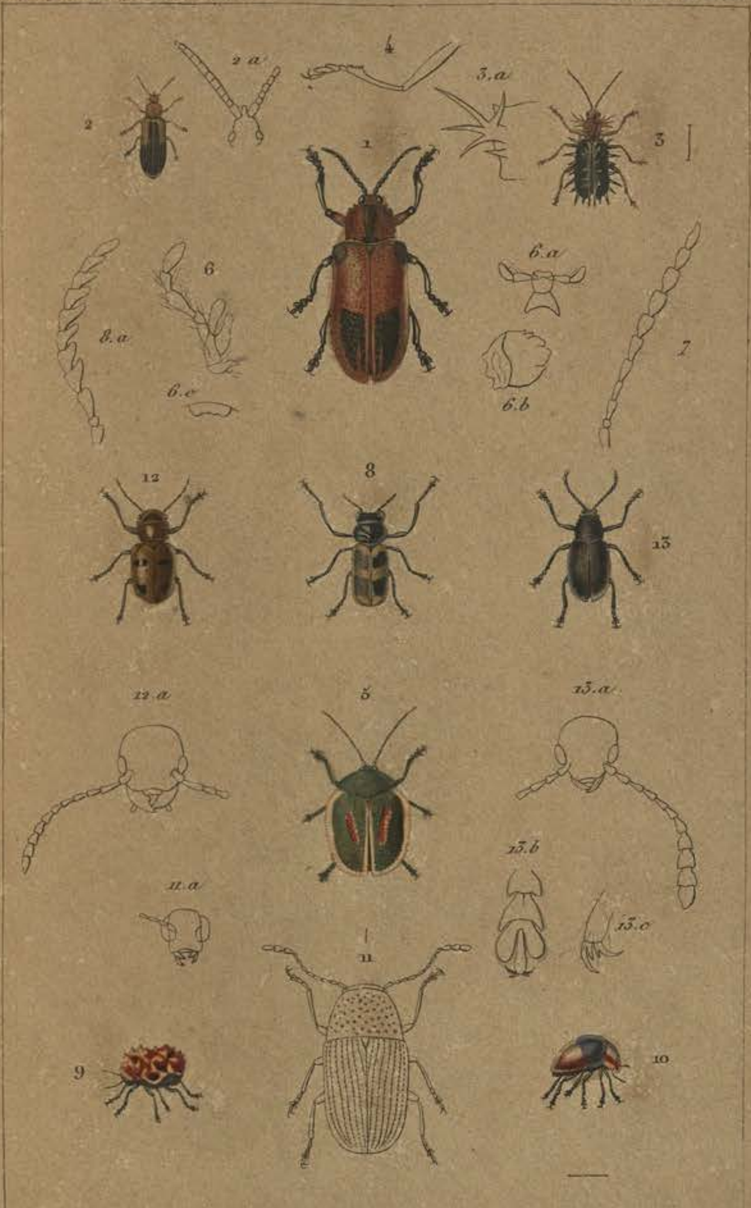

Guérin et E. Traviès p.t *Impr.ie de Rémond.* *Giraud sculp.*

1. Alurnus *corallinus. Vigors.* 2. Oxycephala *cornigera. Guér.* 3. Hispa *Fabricii. Guér.* 4. *Patte ant. de* Chalepus *spinipes. Fab.* 5. Cassida *(Cyclosoma. Chevr.) longicornis. Fab.* 6. *Détails de la* Cas. *discors. Fabr.* 7. *Ant.ne du* Cryptocephalus *speciosus. Guér. Voy.e Duperrey.* 8. Clythra *Percheron. Gory.* 9. Chlamys *cuprea. Klug.* 10. Lamprosoma *corrusca. Gory.* 11. Choragus *scheppardi. Kirby. (anthr. pygmæus Robert. Mag. Zool. Cl. IX n.o 16.)* 12. Euryope *4-maculata. Oliv.* 13. Eumolpus *cyaneus. Fab.*

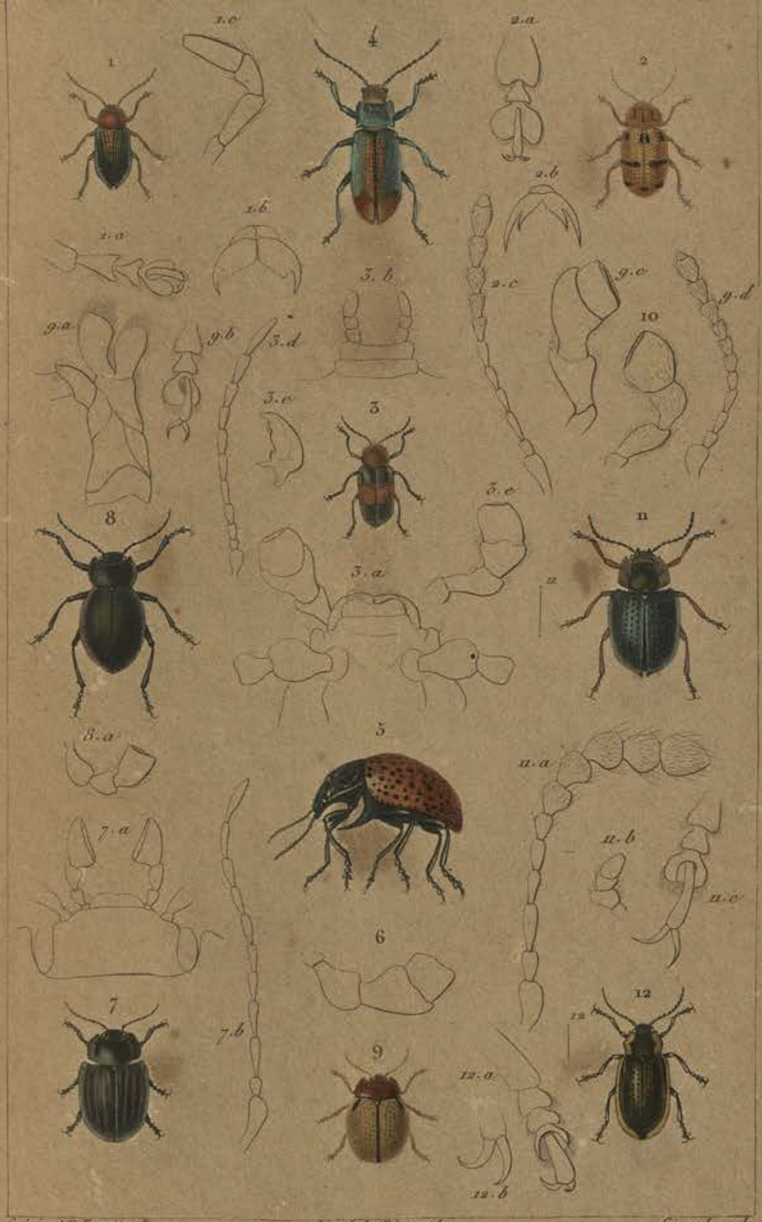

Guérin et E. Traviès p.^t Impr.^r de Rémond. Giraud sculp.

1. Colaspis *illustris*. Chevr. 2. Podontia *affinis*. Germ. 3. Phyllocharis *bicincta*. Guér. 4. Phyl. *splendens*. Guér. 5. Doryphora *multipunctata*. Chevr. 6. *Palpe de* Dor. *adunca*. Chevr. 7. Paropsis *8-lineata*. Gory. 8. Timarcha *balearica*. Gory. 9. Chrysomela *humeralis*. Gory. 10. *Palpe de* Chry. *sanguinolenta*. L. 11. Phædon *cyanopterus*. Guér. 12. Prasocuris *hanoveriana*. Fab.

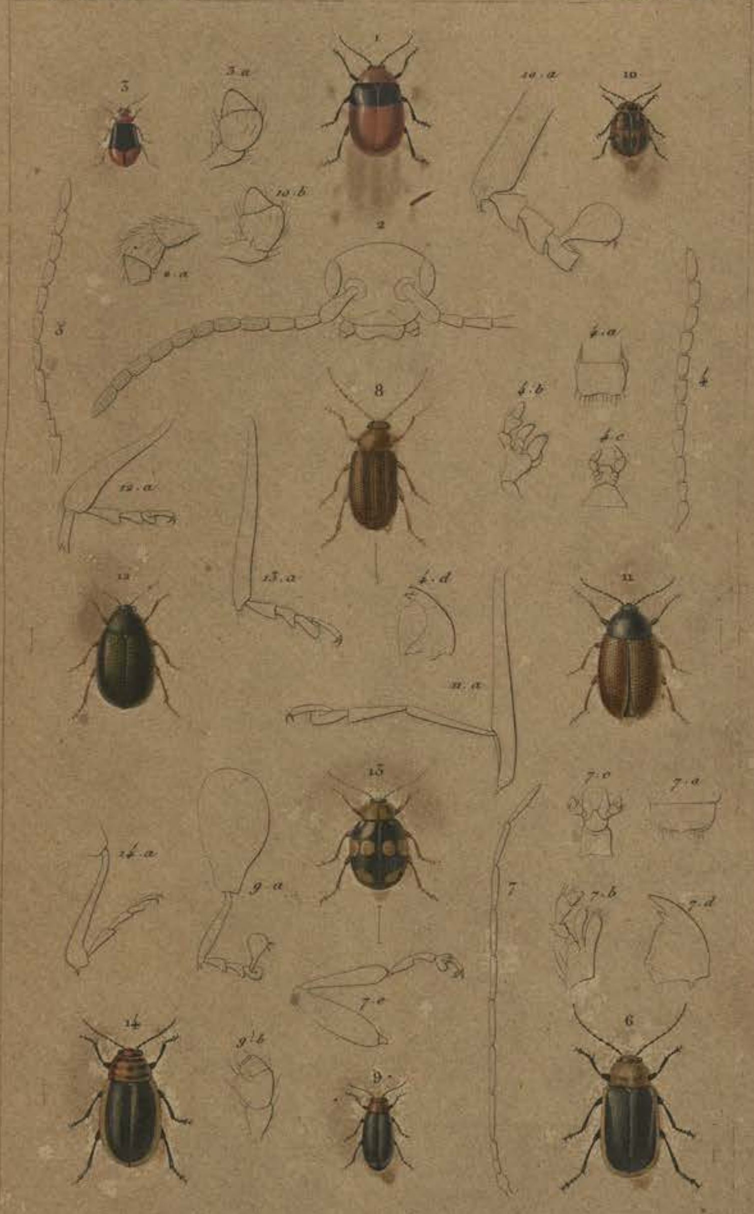

Guérin p.t Sam 1834 Impr.e de Remond Girard sculp.

1. Adorium *basale, Guér.* 2. *Détails de l'Ado. bipunctatum, Oliv.* 3. Galeruca *dimidiata, Guér.* 4. *Détails de la* Gal. *viburni Payk.* 5. *Ant. de la* Gal. 4 *maculata, L.* 6 Luperus *cinctellus, Chevr.* 7. *Détails du* Lup. *brassicæ, Panz.* 8. Octogonotes 4 *lineatus, Chevr.* 9. Oct. *thoracicus, Bosc.* 10. Œdionychis *figuratus, Chevr.* 11. Psylliodes *Anglica, Chevr.* 12. Dibolia *borealis, Chevr.* 13. Altica *Chevrolatii, Guér.* 14. Longitarsus *dorsalis, Fab.*

Guérin p.t Impr.e de Rémond. Giraud sculp.

1. Diaperis *bipustulata, Brul. Lap.* 2. Hyppophlœus *castaneus, Fab.* 3. Trachyscelis *aphodioïdes, Lat.* 4. Leiodes *cinnamomea, Panz.* 5. Tetratoma *fungorum, Fab.* 6. Eledona *cornuta, Fab.* 7. Cossyphus *moniliferus, Chevr.* 8. Nilio *lanatus* *Germ.* 9. Epitragus *lineatus, Chevr.* 10. Cnodalon *atrum, Chevr.* 11. Spheniscus *pictus, Chevr.*

E. Guérin p.t Aout 1834. Impr.e de Rémond. Giraud et Lebrun sculp.

1. Erotylus *bengalensis, Guér.* 2. Aegythus *surinamensis, Fabr.* 3. Triplax *brunnipes, Chevr.*
4. *Ant. du* Trip. *nigripennis, Fab.* 5. Languria *africana, Chevr.* 6. Phalacrus *granulatus, Guér.*
7. Eumorphus *hamatus, Guér.* 8. Dapsa *trimaculata, Mégerle* 9. Endomychus *tibialis, Chevr.*
10. *Pat. de* Lycoperdina *bovistæ, Fab.* 11. Lyco. *lata, Chevr.* 12. Lithophilus *ruficollis, Dahl.*

E. Guérin p.t X.bre 1834. *Impr.t de Rémond.* *Lebrun et Giraud sculp.*

1. Coccinella *furcifera, Guér.* 2. *Dét. de* Coc. *ocellata, Lin.* 3. Cacidula *litura, Fab.* 4. Scymnus *4-notatus, Illig.* 5. Clypeaster *pusillus, Gyl.* 6. Metopias *curculionoïdes, Gory.* 7. Chennium. 8. Dionix. 9. Bythinus. 10. Pselaphus *heisei, Herbst.* 11. Bryaxis *Lefeburii, Aubé.* 12. Bry. *longicornis, Leach.* 13. Bry. *Antennata, Aubé.* 14. Euplectus *Kirbii, Denny.* 15. *Dét. d'*Eup. *nanus, Reich.* 16. Claviger *foveolatus, Mull.* 17. Ptilium *fasciculare, Herbst.*

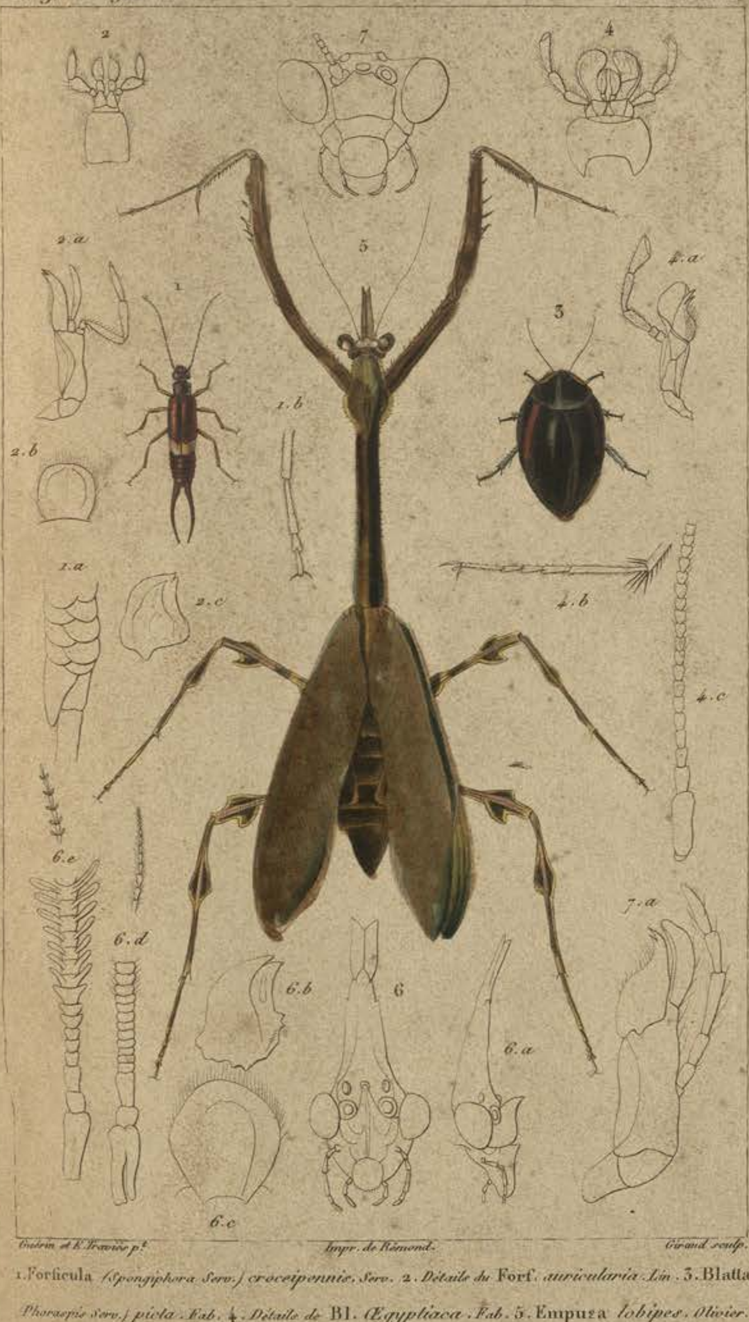

Guérin et E. Travies p.t *Impr. de Rémond.* *Giraud sculp.*

1. Forficula *(Spongiphora Serv.) croceipennis, Serv.* 2. *Détails du* Forf. *auricularia. Lin.* 3. Blatta *(Phoraspis Serv.) picta. Fab.* 4. *Détails de* Bl. *Œgyptiaca. Fab.* 5. Empusa *lobipes. Olivier.* 6. *Détails de* l'Emp. *pauperata. Fab.* 7. *Détails de* Mantis *religiosa. Lin.*

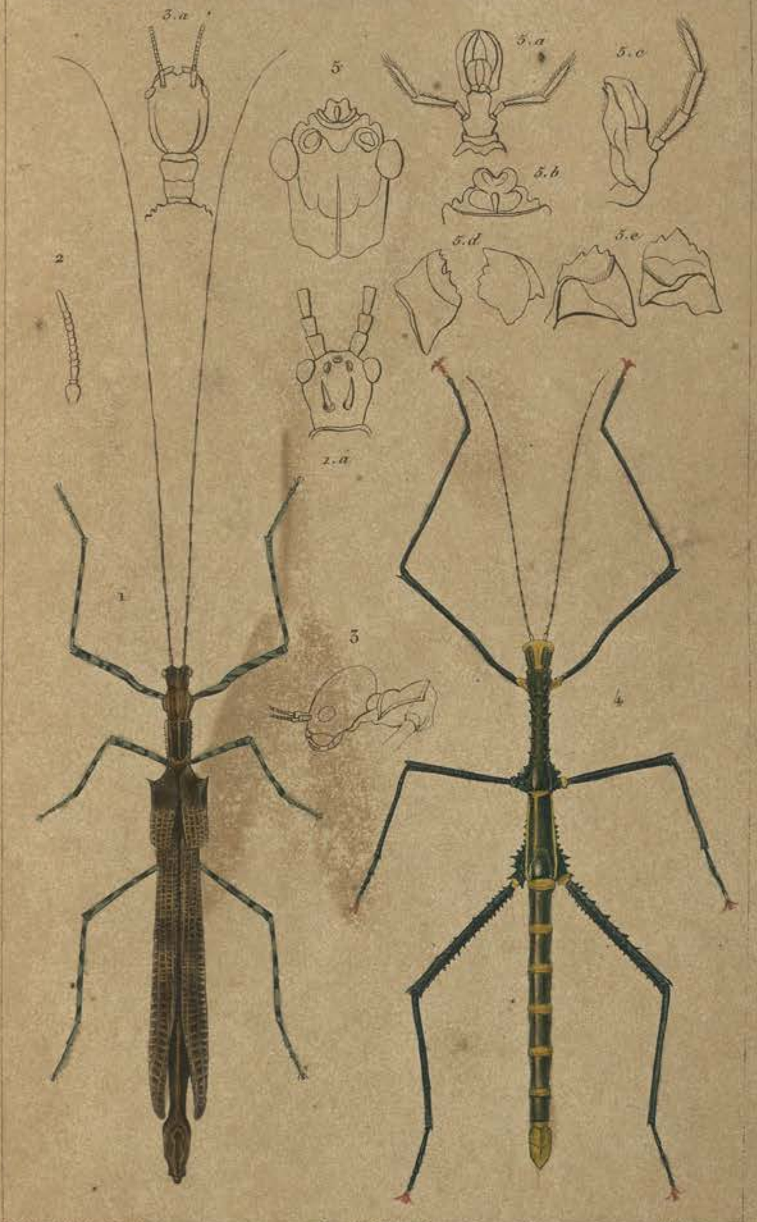

Guérin et E. Traviès p. *Impr. de Rémond.* *Giraud sculp.*

1. Phasma *annulata. Serv.* 2. *Ant. de* Bacillus. 3. *Tête de* Cyphocrana. 4. Bacteria *scabrosa. Perch.* 5. *Détails du* Cladoxerus *roseipennis. Guér.*

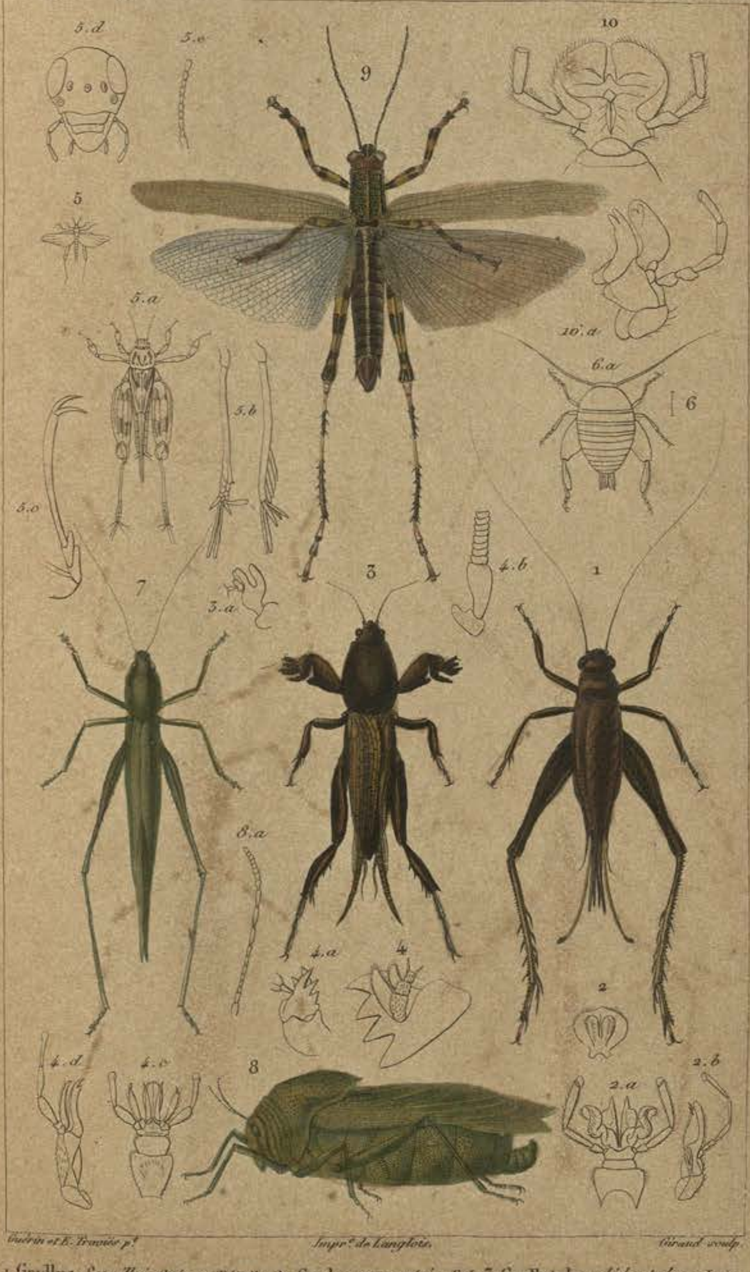

Guérin et E. Traviès p.t *Impr.e de Langlois.* *Giraud sculp.*

1. Gryllus *Servillei. Guér.* 2. *Détails du* Gryl. *campestris. Fab.* 3. Gryllotalpa *didactylus. Latr.* 4. *Détails du* Gryllot. *vulgaris.* 5. Tridactylus *fasciatus. Perch.* 6. Myrmecophila *acervorum. Panzer.* 7. Locusta *erythrosoma. Encycl.* 8. Pneumora *inanis. Fab.* 9. Acrydium *tarsatum. Serv.* 10. *Détails de* l'Acr. *migratorium.*

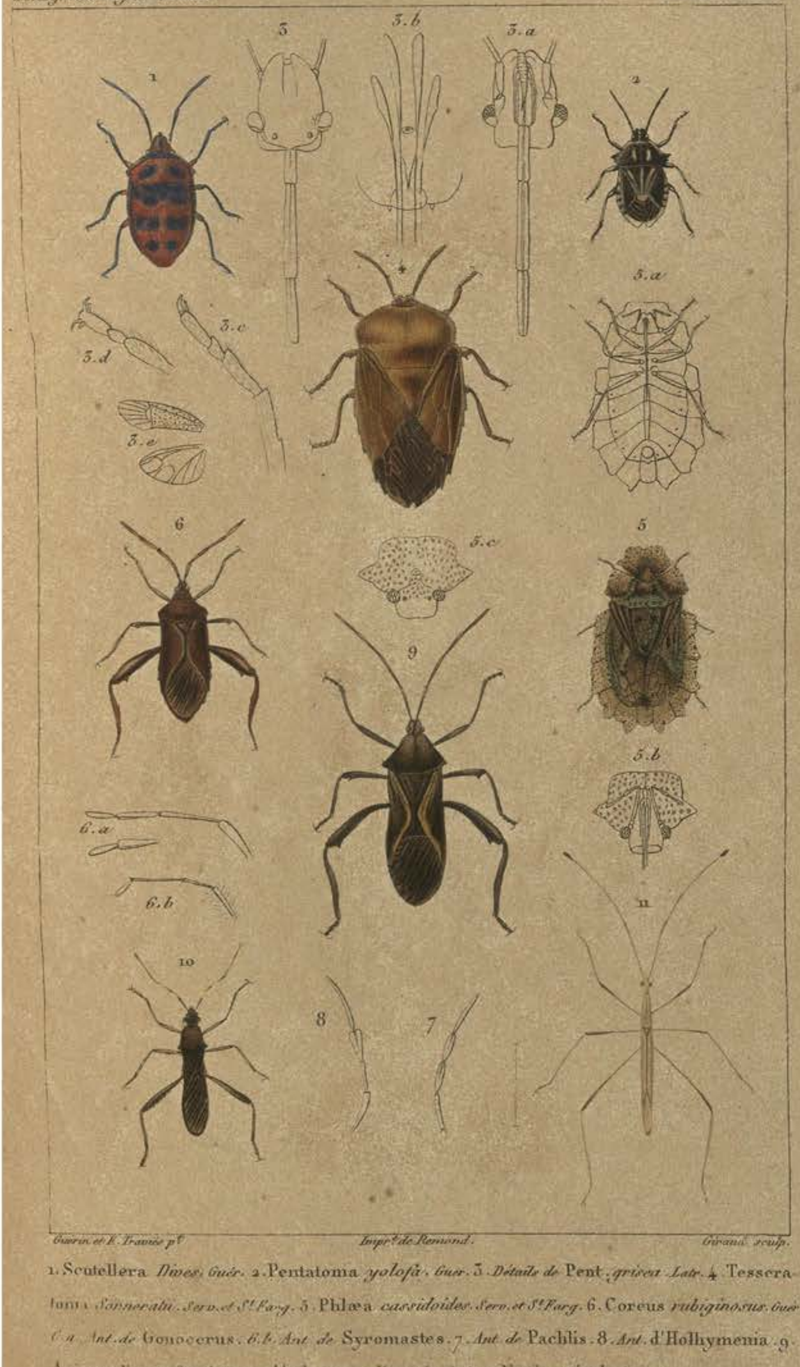

Guérin et E. Traviès p.^t Impr.^ie de Remond. Girard sculp.

1. Scutellera *Dives. Guér.* 2. Pentatoma *yolofa. Guér.* 3. *Détails de* Pent. *grisea. Latr.* 4. Tesseratoma *Sonneratii. Serv. et S.t Farg.* 5. Phlæa *cassidoides. Serv. et S.t Farg.* 6. Coreus *rubiginosus. Guér.* 6.a *Ant. de* Gonocerus. 6.b *Ant. de* Syromastes. 7. *Ant. de* Pachlis. 8. *Ant.* d'Holhymenia. 9. Anisoscelis *profanus. Fab.* 10. Alydus *annulicornis. Guér.* 11. Neides *tipularia. Latr.*

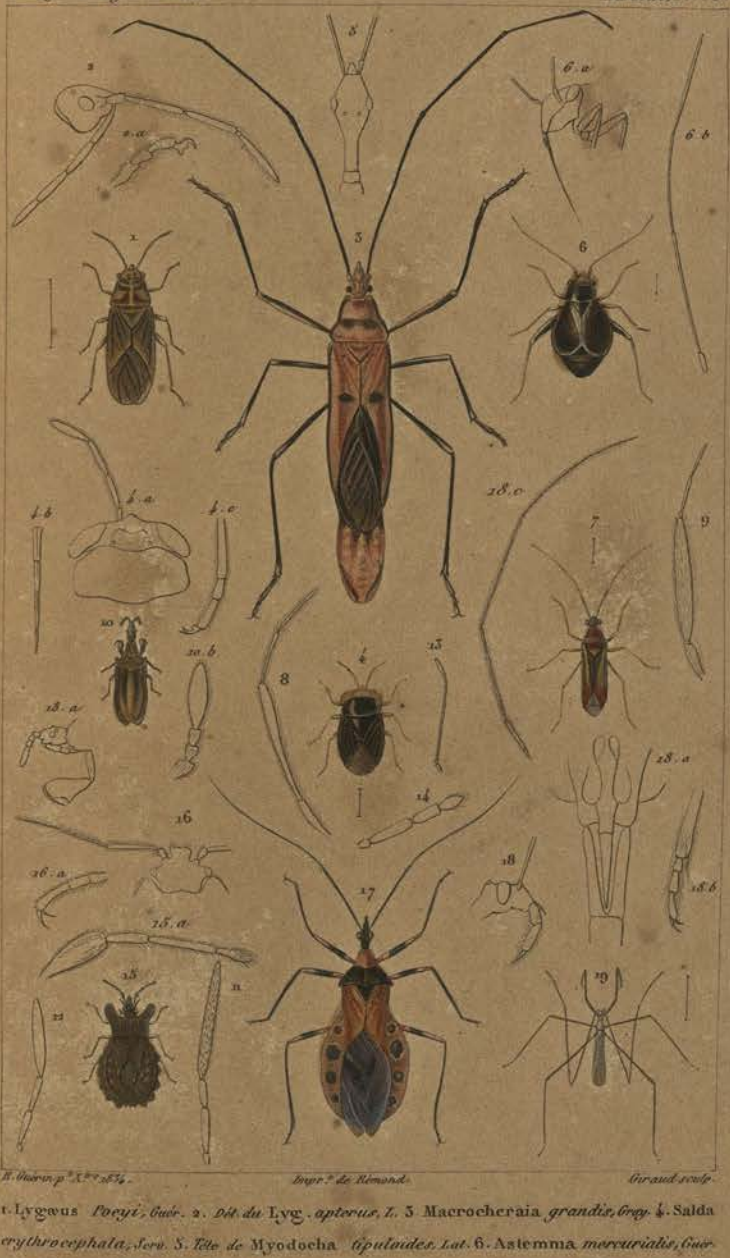

H. Guérin p.x X.bre 1834. *Impr.e de Rémond.* *Giraud sculp.*

1. Lygæus *Poeyi, Guér.* 2. *Dét. du* Lyg. *apterus, L.* 3 Macrocheraia *grandis, Gray.* 4. Salda *erythrocephala, Serv.* 5. *Tête de* Myodocha *tipuloides, Lat.* 6. Astemma *mercurialis, Guér.* 7 Myris *pulchellus, Guér.* *Ant.* 8. *du* Capsus *flavicollis, Fab.* 9 *de l'*Heter. *spissicornis Lat.* 10. Macrocephalus *affinis, Guér.* *Ant.* 11 *du* Ph. *crassipes, F.* 12 *du* Ph. *erosa, F.* 13 *du* Tingis *pyri, F.* 14 *d'*Aradus *Corticalis,* 15. Ar. *lunatus, F.* 16 *Dét. de* Cimex *lectularius, L.* 17. Reduvius *amœnus, Guér.* 18 Red. *personatus, L.* 19. Ploiaria *pallida, Guér.*

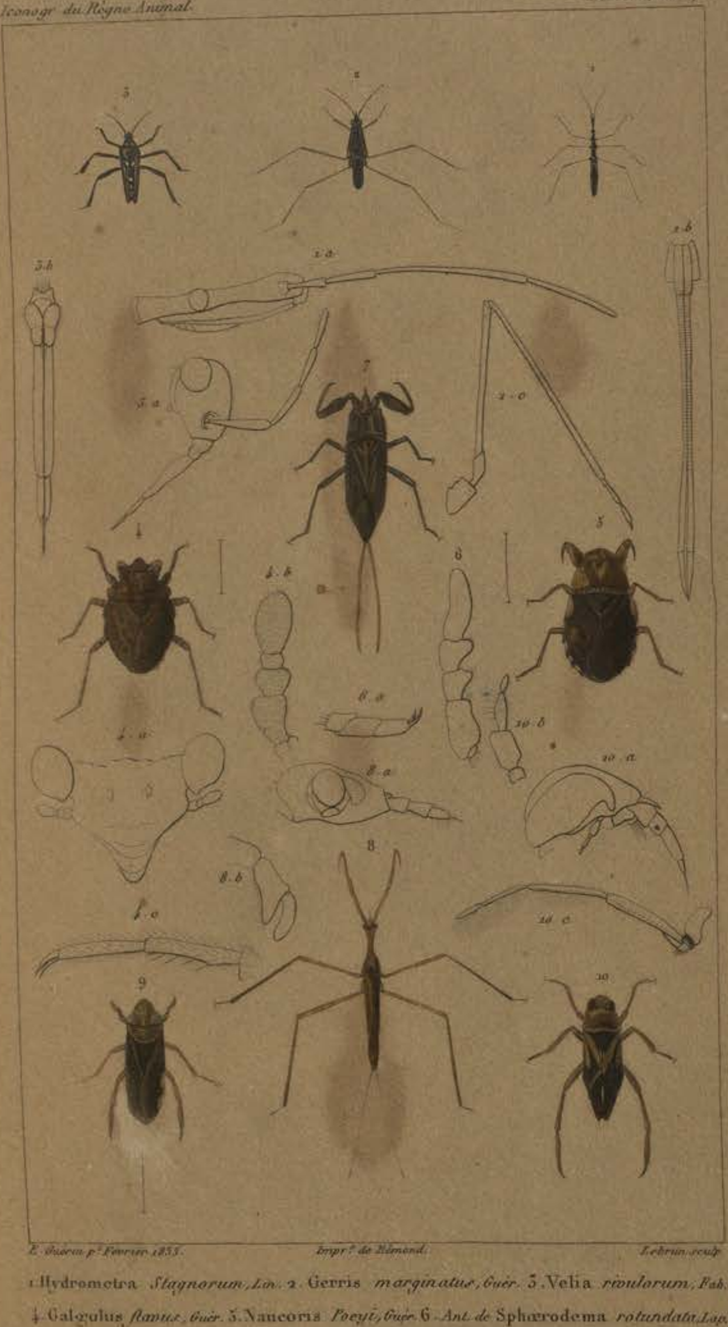

E. Guérin p.t Février 1833. *Impr.e de Rémond.* *Lebrun sculp.*

1 Hydrometra *Stagnorum, Lin.* 2 Gerris *marginatus, Guér.* 3 Velia *rivulorum, Fab.* 4 Galgulus *flavus, Guér.* 5 Naucoris *Poeyi, Guér.* 6 *Ant. de* Sphærodema *rotundata, Lap.* 7 Nepa *grisea, Guér.* 8 Ranatra *filiformis, Fabr.* 9 Corixa *cubæ, Guér.* 10 Notonecta *furcata, Fabr.*

E. Guérin pt. *Impr.ie de Rémond.* *Lebrun sculp.*

1. Cicada *Diardi, Guér.* 2. Fulgora *Lathburii, Kirby.* 3. Aphæna *variegata, Guérin.* 4. Cixius *pellucidus, Guér.* 5. *Tête de* Lystra *lanata, F.* 6. Ricania *marginella Guér.* 7. Pœciloptera *maculata, Guér.* 8. *Tête de* Flata *floccosa, Guér.* 9. Tettigometra *virescens, Lat.* 10. Issus *pectinipennis, Guér.* 11. *Tête d'*Iss. *coleoptratus, F.* 12. *Id. d'*Otiocerus *Coquebertii, Kirby.* 13. Anotia *coccinea, Guér.* 14. *Tête de* Derbe *pallida, Fab.* 15. Asiraca *clavicornis, F.* 16. Ugyops *Percheronii, Guér.* 17. *Tête du* Delphax *hirsuta, F.*

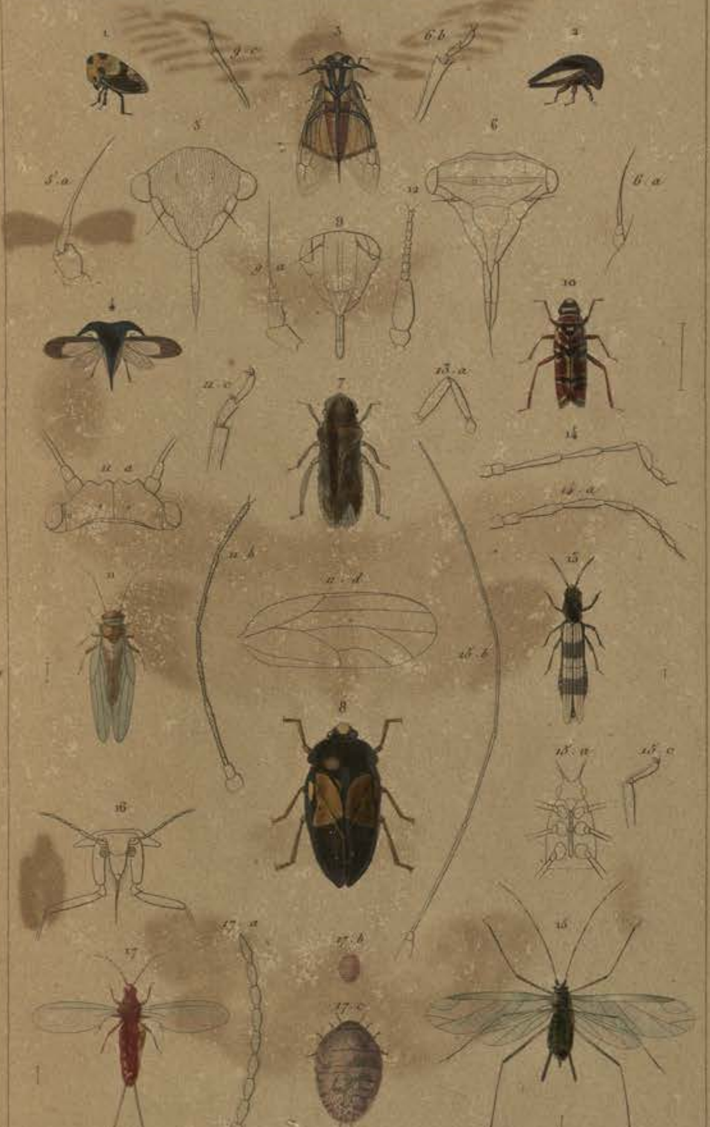

E. Guérin p.^t Impr.^t de Rémond. Lebrun sculp.

1. Membracis *mexicana*, Guér. 2. Darnis *affinis*, Guér. 3. Bocidium *proximum*, Guér. 4. Centrotus *anchorago*, Guér. 5. *Dét. de* Cent. *cornutus*, F. 6. *Dét. d'*Ætalion *reticulatum* Lat. 7. Ledra *aurita*, F. 8. Cercopis *Urvillei*, Serv. 9. *Dét. de* Cer. *sanguinolenta*, Panz. 10. Tettigonia *pulchella* Guér. 11. Psilla *genistæ* Guér. 12. *Ant. de* Livia. 13. Thrips *fasciata*, F. 14. *Ant. de* Thr. *ulmi*, F. 15. Aphis *rosæ*, F. 16. *Tête d'*Aleirodes. 17. Coccus *cacti* L.

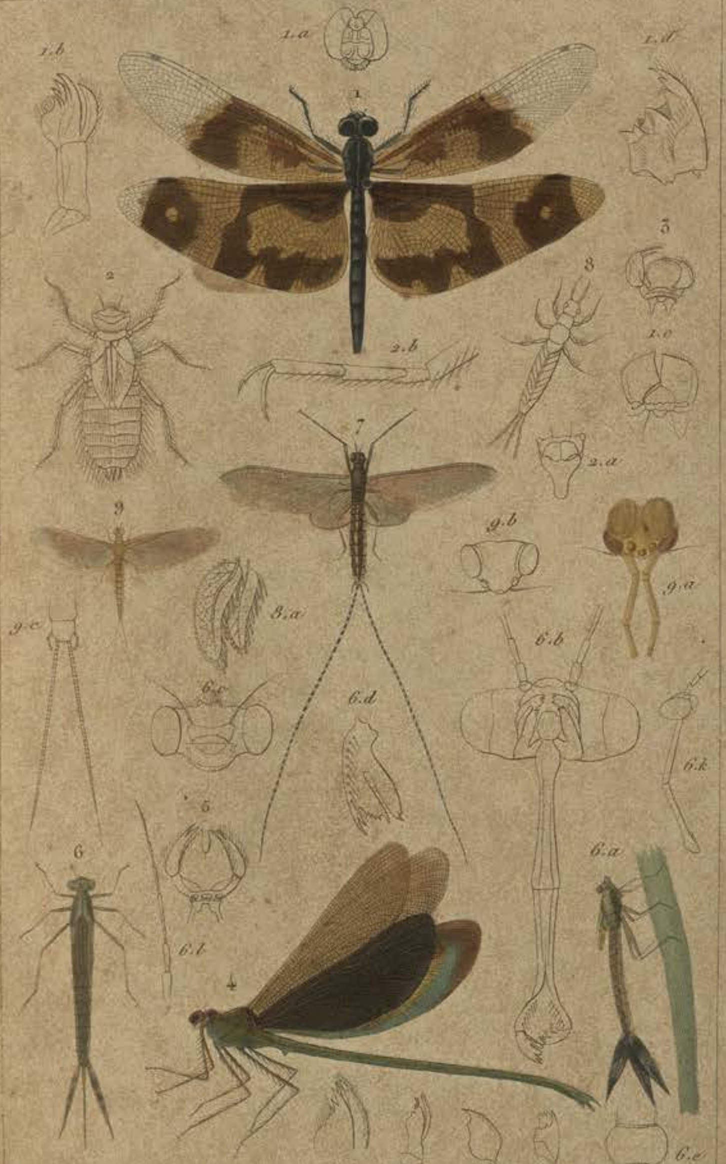

Guérin p.^t *Impr.^e de Rémond.* *Giraud sculp.*

1. Libellula *indica*. *Fabr.* 2. *Nymphe de* Lib. *depressa*. *Lin.* 3. *Lèvre inf.^e d'une* Æshne *d'égypte.* 4. Agrion *chinensis*. *Guér. Fab.* 5. *Lèvre inf.^e de* l'Ag. *virgo*. *Fab.* 6. *Nymphe et détails de* l'Ag. *puella*. *Lin.* 7. Ephemera *limbata*. *Serv.* 8. *Larve de* l'Eph. *vulgata*. *Lin.* 9. Eph. *bioculata*. *Fabr.*

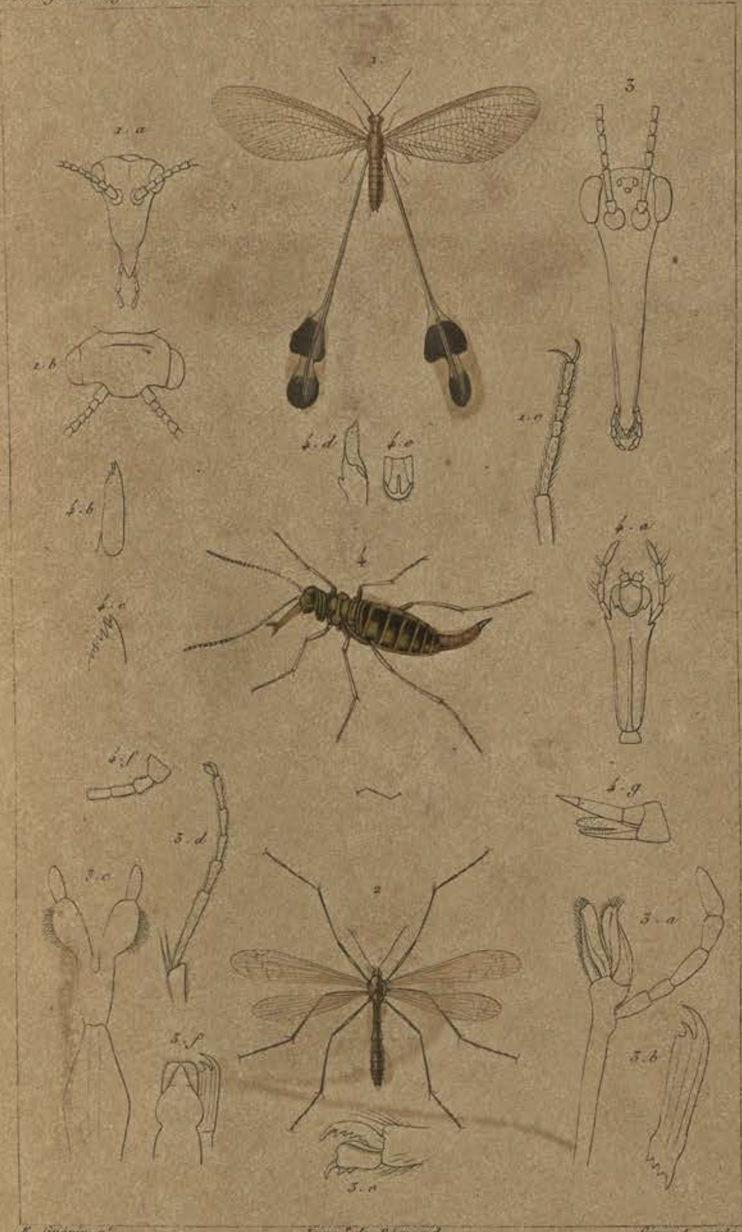

E. Guérin p.t Impr.e de Rémond Giraud sculp.

1. Nemoptera *extensa Oliv. (halterata Fab.)* 2. Bittacus *tipularius Latr.*
3. *détails de la* Panorpa *communis Lin.* 4. Boreus *hiemalis Lin.*

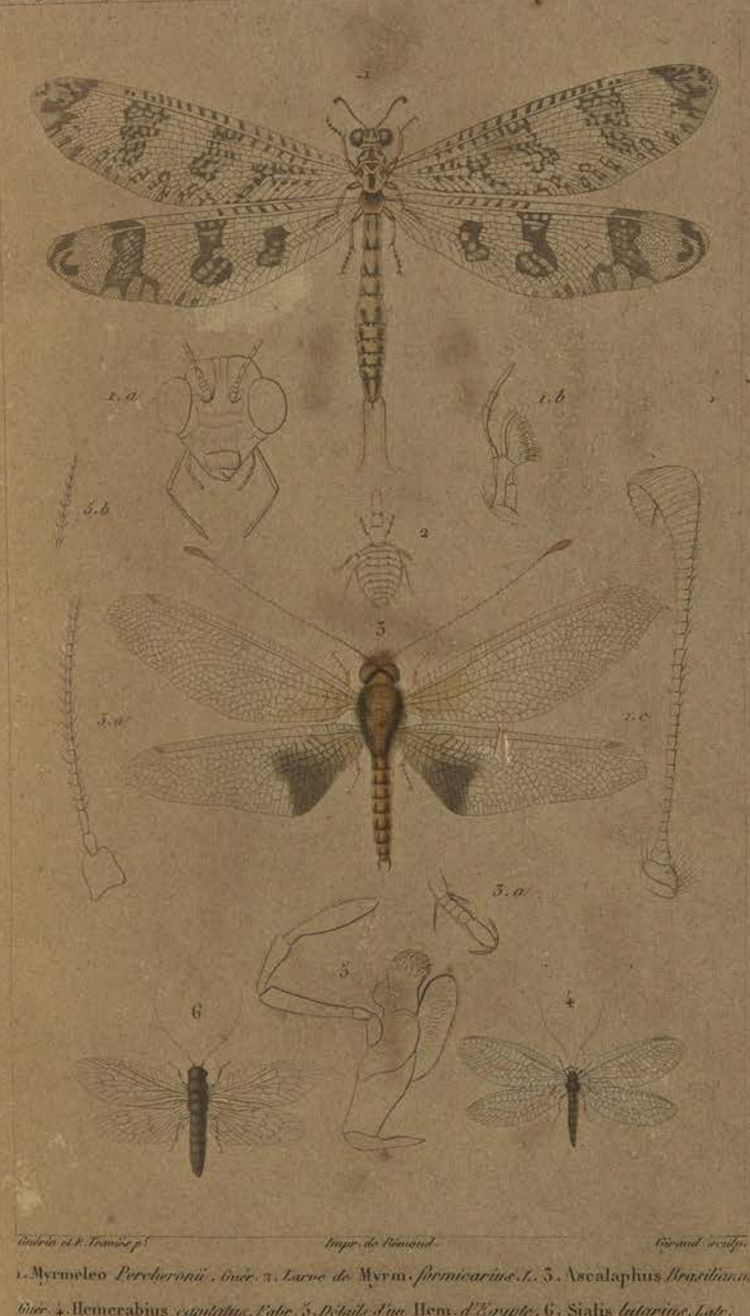

Guérin et E. Travies p.t *Impr. de Rémond.* *Giraud sculp.*

1. Myrmeleo *Percheronii*. *Guér.* 2. *Larve de* Myrm. *formicarius*. *L.* 3. Ascalaphus *Brasilianus*. *Guér.* 4. Hemerabius *capitatus*. *Fabr.* 5. *Détails d'un* Hem. *d'Egypte*. 6. Sialis *lutarius*. *Latr.*

E. Guérin p.t Mai 1837. *Impr.ie de Rémond.* *Annedouche sculp.*

1. Mantispa *pagana, Fab.* 2. Raphidia *ophiopsis, Lin.* 3. Termes *lucifugum, Rossi.* 4. Psocus *lineatus, Lat.* 5. Perla *pallida, Guér.* 6. *Larve de* Per. *bipunctata, Pictet.* 7. Hydropsyche *montana, Pictet.* 8. Macronema *rubiginosa, Guér.* 9. *Palpe de* Mystacida *nigra, Lin.* 10. *Larve de* Phryganea *pilosa, Oliv.* 11. *Dét. de* Phr. *striata, Fab.* 12. *Ant. d'*Hydroptila *flavicornis, Pictet.*

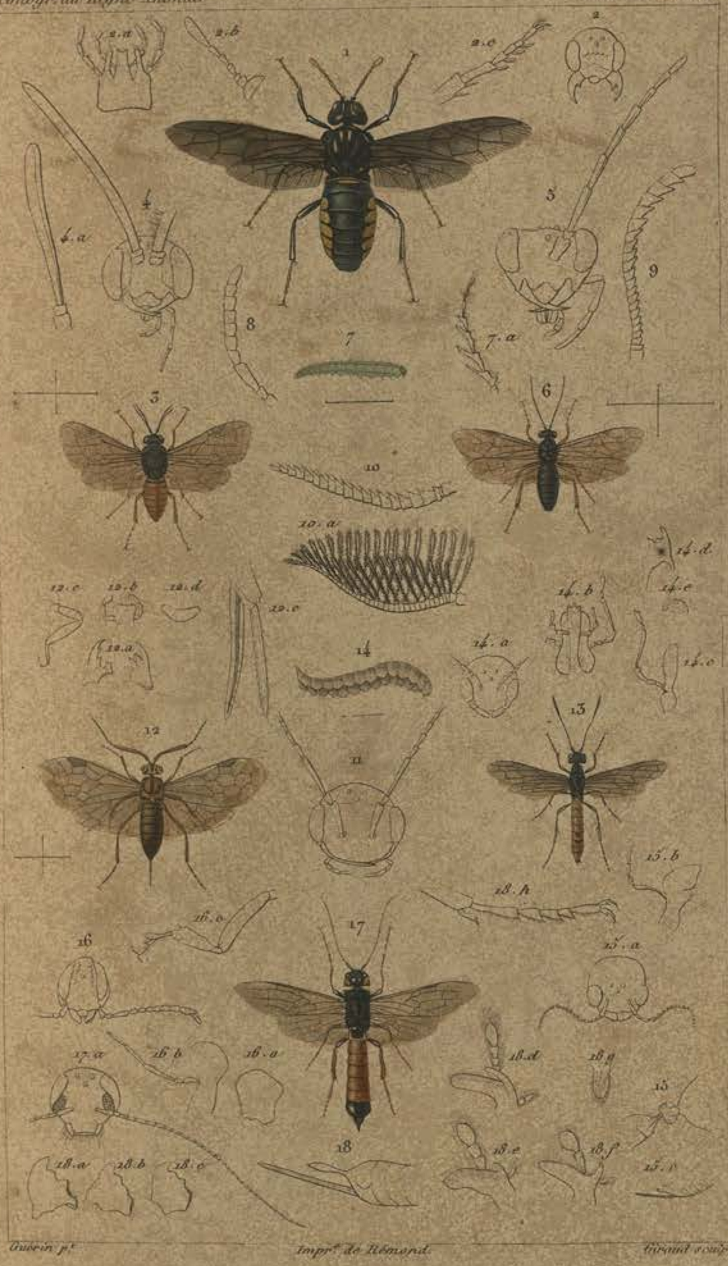

Guérin p.t *Impr.t de Rémond.* *Giraud sculp.*

1. Cimbex *lateralis, Guer.* 2. *Dét. de* Perga. 3. Schizocera *furcata, Fab.* 4. *Dét. d'*Hylot. 5. *de* Tenthredo. 6. Cladius *pallipes, Lep.* 7. *Dét. du* Clad. *difformis* 8. *d'*Athalia. 9. *de* Pterygophorus 10. *de* Lophyrus. 11. *de* Pamphilius. 12. Xyela *pusilla, Dal.* 13. Cephus *flaviventris, Lef.* 14. *Larve d'c. de* Ceph. *pygm.* 15. *Dét. de* Xyph. 16. *d'* Oryssus. 17. Sirex *Lefebvre* 18. *Dét. de* Sirex.

Guérin et E. Traviès p.^x *Impr.^e de Rémond.* *Giraud sculp.*

1. Evania *Cubæ, Guer.* 2. *abd. de l'*Evan. *appendigaster, Fab.* 3. Pelecinus *polycerator, Latr.*
4. Fænus *capensis, Serv.* 5. Stephanus *furcatus, Serv.* 6. Ophion *marginatus, Fab.*
7. Joppa *picta, Serv.* 8. Ichneumon *grossorius, Grav.* 9. Peltastes *ouarius Grav.*

E. Guérin p.t Impr.t de Rémond. Giraud sculp.

1. Acænitus arator, Rossi 2. Agathis purgator, Fab. 3 Bracon ornator, Fab. 4. Dét. du Br. denigrator, Lin. 5 Vipio nominator. Latr. 6. Microgaster deprimator. Latr. 7. Dét. du Micr. alvearius Lin. 8 Helcon spinator, Serv. 9 Sigalphus irrorator, Latr. 10 Chelonus oculator. Jurine 11. Alysia manducator Fab.

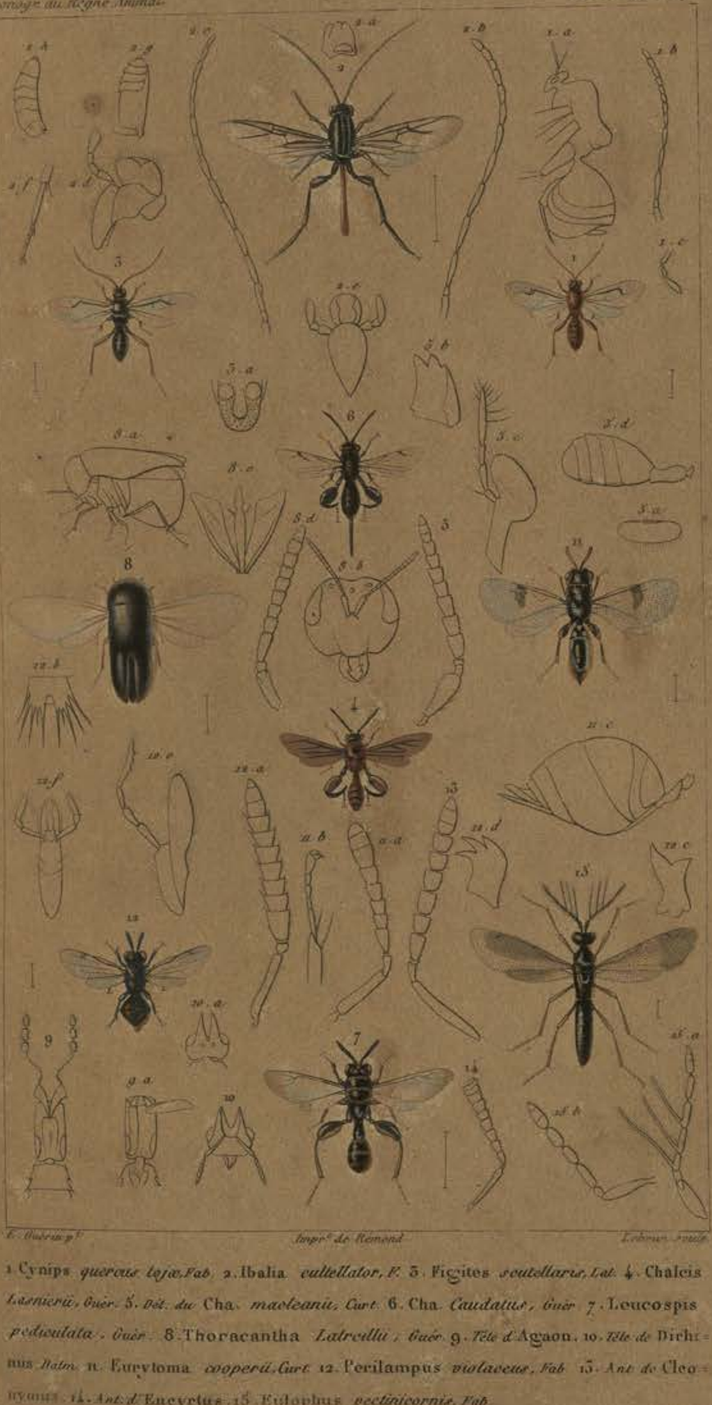

E. Guérin p.t Impr. de Rémond Lebrun sculp.

1. Cynips *quercus tojæ, Fab.* 2. Ibalia *cultellator, F.* 3. Figites *scutellaris, Lat.* 4. Chalcis *Lasnierii, Guér.* 5. *Dét. du* Cha. *macleanii, Curt.* 6. Cha. *Caudatus, Guér.* 7. Leucospis *pediculata, Guér.* 8. Thoracantha *Latreillii, Guér.* 9. *Tête d'*Agaon. 10. *Tête de* Dirhinus *Dalm.* 11. Eurytoma *cooperii, Curt.* 12. Perilampus *violaceus, Fab.* 13. *Ant. de* Cleonymus. 14. *Ant. d'*Encyrtus. 15. Eulophus *pectinicornis, Fab.*

E. Guérin p.t Février 1835 Impr.e de Rémond. Lebrun sculp.

1. Dryinus *cursor, Hal.* 2 Helorus *anomalipes, Pan.* 3. Sparasion *frontale, Lat.* 4. Galesus *fuscipennis, Curt.* 5. Platygaster *Boscii, Jur.* 6. Mymar *pulchellus, Walk.* 7. *Bét. du* Teleas *elatior, Hal.* 8. *Ant. de* Cinetus 9. Chrysis *maxicana, Guér.* 10. *Mand. d'*Hedychrum. 11. Cleptes *thoracica, Lap.*

E. Guérin p.t Mars 1833. Impr.e de Rémond. Annedouche sculp.

1. Formica *rufa*, *L.* 2. Atta? *armigera*, *Lat.* 3. Cryptocerus *atratus*, *Latreil.* 4. Mutilla *senex*, *Guér.* 5. *Dét. de* Mut. *ephippium*, *Fab.* 6. Myrmosa *melanocephala*, *Lat.* 7 Methoca *ichneumonides*, *Lat.* 8. Tengyra *Sanvitali*, *Lat.* 9. Myzine *volvulus*, *Lat.* 10. Scolia *formosa*, *Guér.* 11. Sapyga *varia*, *Lat.*

E. Guérin p.t Février 1833 Impr.e de Rémond Lebrun sculp.

1. Pompilus *viaticus*, F. 2. Sphex *aurulenta*, Guér. 3. Ammophilus *Apicalis*, Guér. 4. Ampulex *compressiventris*, Guér. 5. Pelopœus *lunatus*, F. 6. Bembex *peruviana*, Guér. 7. *Dét. de* Bem. 8. *Dét. de* Monedula. 9. Lyrops *auriventris*, Guér. 10. Dinetus *pictus*, Jurine.

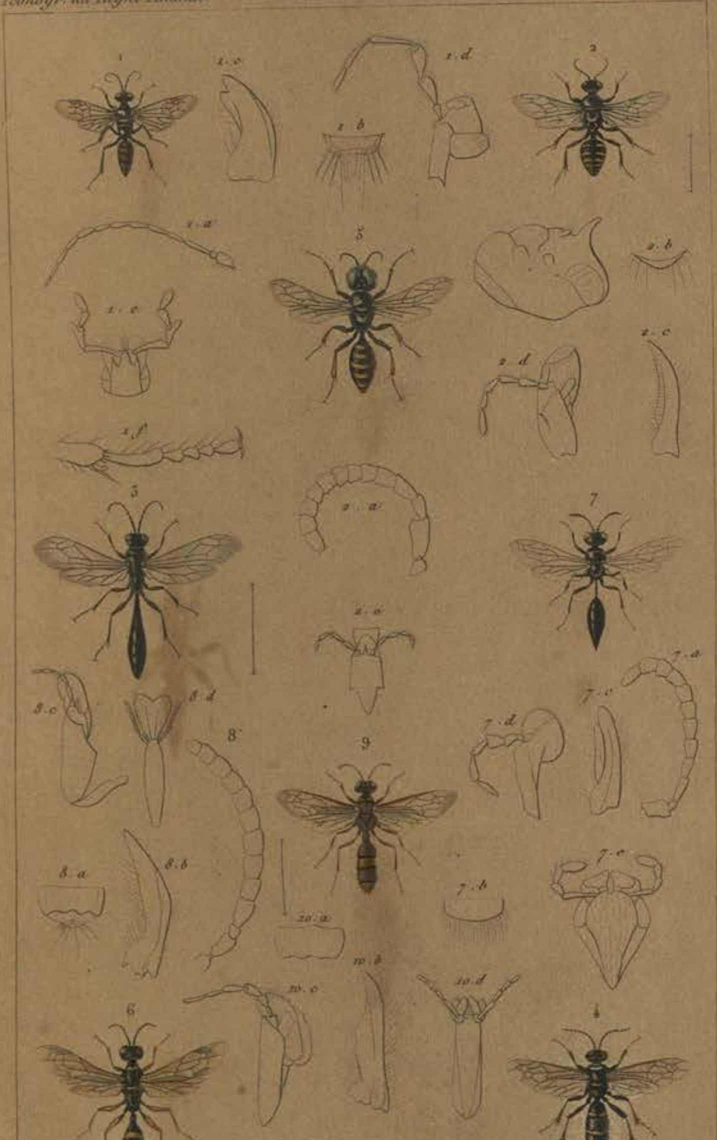

E. Guérin p.^x Janvier 1835. *Impr.^e de Rémond.* *Lebrun sculp.*

1. Astata *boops, Spin.* 2. Oxybelus *uniglumis, Fab.* 3. Trypoxylon *figulus, Lat.* 4. Gorytes *mystaceus, Lat.* 5. Crabro *cephalotes, L.* 6. Mellinus *arvensis, L.* 7. Psen *ater, Lat.* 8. *Dét. du* Philanthus *androgynus, Rossi.* 9. Cerceris *bifasciata, Guér.* 10. *Dét. du* Cerr. *læta, F.*

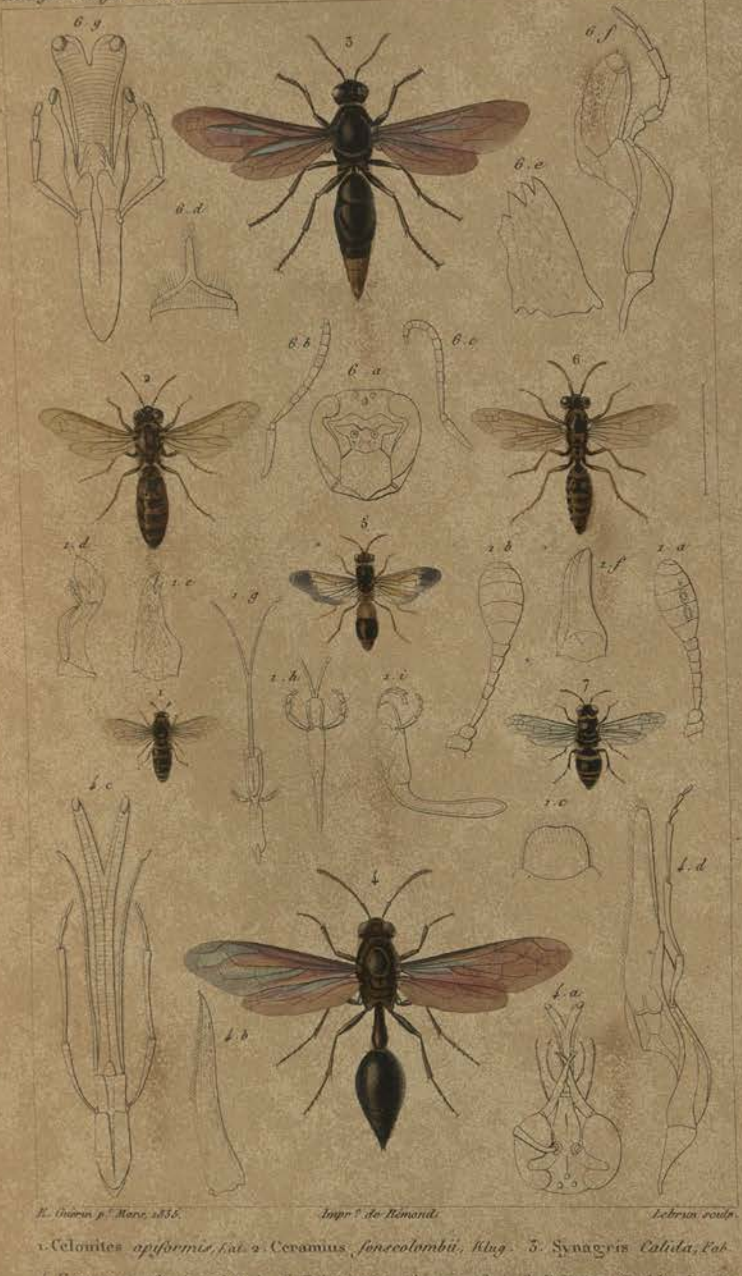

E. Guérin p.t Mars, 1835.   Impr.ie de Rémond.   Lebrun sculp.

1. Celonites *apiformis, Fab.* 2. Ceramius *fonscolombii, Klug.* 3. Synagris *Calida, Fab.* 4. Eumenes *Savignyi, Guér.* 5. Odynerus *elegans, Guér.* 6. Polistes *Lefeburii, Guér.* 7. Polistes *nidulans, Fab.*

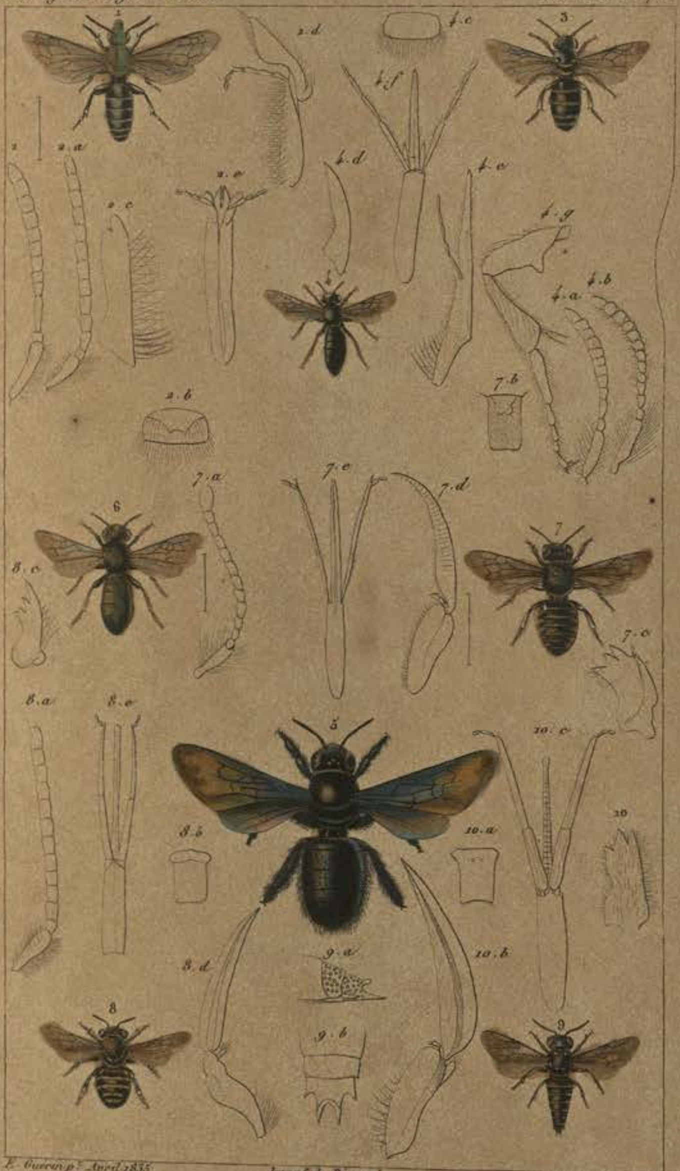

E. Guérin p.t Avril 1835. Impr.e de Rémond. Annedouche sculp.

1. Andrena *femoralis*, *Guér* (*Cuba*) 2. *Dét* d'Andr. *Kirbii*, *Curt.* 3. Nomia *crassipes*, *Oliv.* 4. Panurgus *ater*, *Lat.* 5. Xylocopa *auripennis*, *Lep.* 6. Ceratina *viridis* *Guér* 7. Megachile *centuncularis*, *L.* 8. Anthidium *diadema*, *Latr.* 9. Cœlioxys *rufipes*, *Guér* (*Cuba.*) 10. *Dét.* du Cœl. *victis*, *Curt.*

E. Guérin p.t Avril 1835. *Impr.e de Rémond.* *Lebrun sculp.*

1. Epeolus *variegatus, L.* 2. Crocisa *pulchella, Guér.* 3. Melliturga *clavicornis, Lat.* 4. Anthophora *apicalis, Guér. (Cuba)* 5. *Dét. de l'Anth. Haworthana, Kirby* 6. Centris *clypeata, Lepel.* 7. Macrocera *Lasnierii, Guér. (Cuba)*

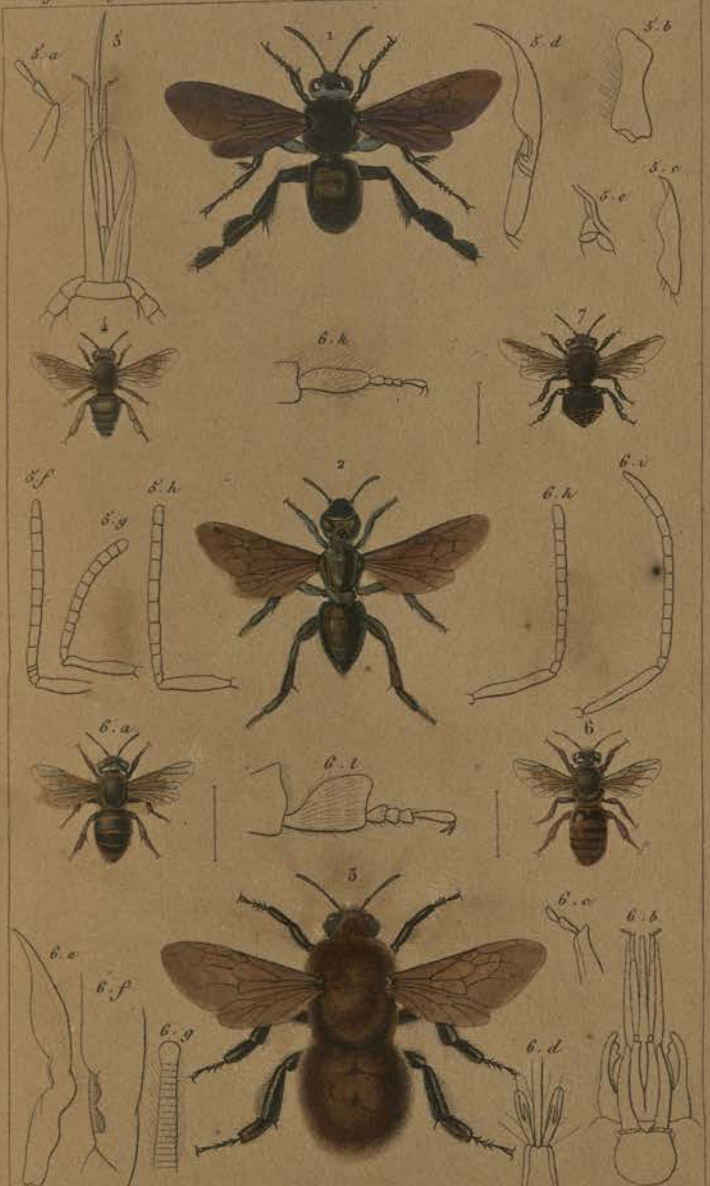

E. Guérin p.x Avril 1835. Impr.e de Remond. Lebrun sculp.

1. Acanthopus *splendidus*, *Klug*. 2. Euglossa *dentata*, *Lat.* 3. Bombus *Dahlbomii*, *Guér.* 4. Apis *Adansonii*, *Lat.* 5. *Dét. de l'*Apis *mellifica*, *L.* 6. Melipona *fulvipes*, *Guér.* (*Cuba*) 7. Trigona *fasciata*, *Guér.*

E. Guérin pinx.t Impr.ie de Rémond. Giraud sc.

1. Papilio *Latreillii*. God. 2. *Chenille et chrysalide du* Pap. *machaon*. L. 3. Parnassius *phœbus*. Fabr. God.

4. Thaïs *Cerisyi*. God.

Guérin et E. Traviès p. Impr.e de Remond. Giraud sc.

1. Pieris *thiria*. God. 2. *Chenille et chrysalide du* Pieris *brassicæ*. L. 3. Heliconia *Langsdorfii*. God.

4. Danaïda *eunice*. God.

Guérin p.t Impr.ie de Rémond. Giraud sc.

1 Vanessa callithea. God. 2. Argynnis moneta. Geyer. 3. Chen. et Chrys. de l'Argyn. paphia. God.
4. Nymphalis ethea. God. 5. Chen. et Chrys. du Nymph. ilia. God.

Guérin et E. Traviès p.t Impr.e de Rémond. Girard sculp.

1. Pavonia *acadina*. *God.* 2. Morpho *actorion*. *God.* 3. *Détails du* Morpho *phidippus*. *God.*

4. Brassolis *astyra*. *God.*

Guérin et E. Traviès p.t *Impr.e de Rémond.* *Giraud sculp.*

1. Satyrus *Balder. Boisd.* 2. *Chenille et Chrys. du* Satyrus *jurtina. God.*

3. Eumenia *toxea. Godard.* 4. Erybia *carolina. Godard.*

Guérin et E. Traviès p.^t *Impr.^e de Remond.* *Giraud sculp.*

1. Erycina *virginiensis. Boisd.* 2. *Chenille, Chrys. et détails de* l'Erycina *lucina.* 3. Myrina *Jaffra. God.* 4. Polyommatus *Thoé. Boisd.* 5. *Chenille et Chrys. du* Polyom. *pruni. God.* 6. Zephyrius *amor. Dalm.* 7. *Détails du* Polyom. *roxus. God.* *(g. Lycæna, horsf.)*

Guérin et E. Traviès p.t *Impr.e de Rémond.* *Giraud sculp.*

1. Urania *Boisduvalii*. *G.* 2. Hesperia *sabadius*. *Bdv.* 3. *Chen. et Chrys. de* l'Hesp. *tages. Fab.*

4. *Coque de* l'Hesp. *Linea*. *Fab.*

Guérin et E. Traviès p.t *Impr.ie de Rémond.* *Giraud sculp.*

1. Agarista *Pales. Bdv.* 2. *Chenille et chrysalide de* l'Agar. *glycinæ. Lewin.*

3. Coronis *Leachii. God.* 4. Castnia *Acræoides. Bdv.*

Guérin et E. Travès p.t Impr.e de Rémond. Giraud sculp.

1. Sphinx *jasminearum*. Bdv. 2. Smerinthus *io*. Bdv.

3. Sesia *asilipennis*. Bdv.

uerin et E. Traviès p.t *Impr.e de Rémond.* *Giraud sculp.*

1. Thyris *sepulchralis. Bdv.* 2. Ægocera *rectilinea. Bdv.* 3. Zigæna *pulchella. Bdv.* 4. Zygæna *filipendulæ. Lin.* 5. Procris *nebulosa ♀ Klug.* 6. Syntomis *myodes. Bdv.* 7. Syn. *phægea. Fab.* 8. Atychia *pumila. Och. Lat. 6. ♀.* 9. *Chen. et Chrys. de* l'Aglaope *infausta.* 10. Glaucopis *Folletii. Feist.* 11. Aglaope *americana. Bdv.*

Guérin et E. Traviès p.^t *Imp.^r de Rémond.* *Giraud sculp.*

1. Hepialus *lupulinus. Fab.* 2. Cossus *Macmurtrei. Bdv.* 3. *Chenille du* Cossus *ligniperda. Fab.* 4. Stygia *australis. Latr.* 5. Zeuzera *scalaris. Donov.* 6. *Chen. de* Zeuz. *æsculi. Fab.* 7. *Chen. de* l'Hepialus *humuli. Fab.*

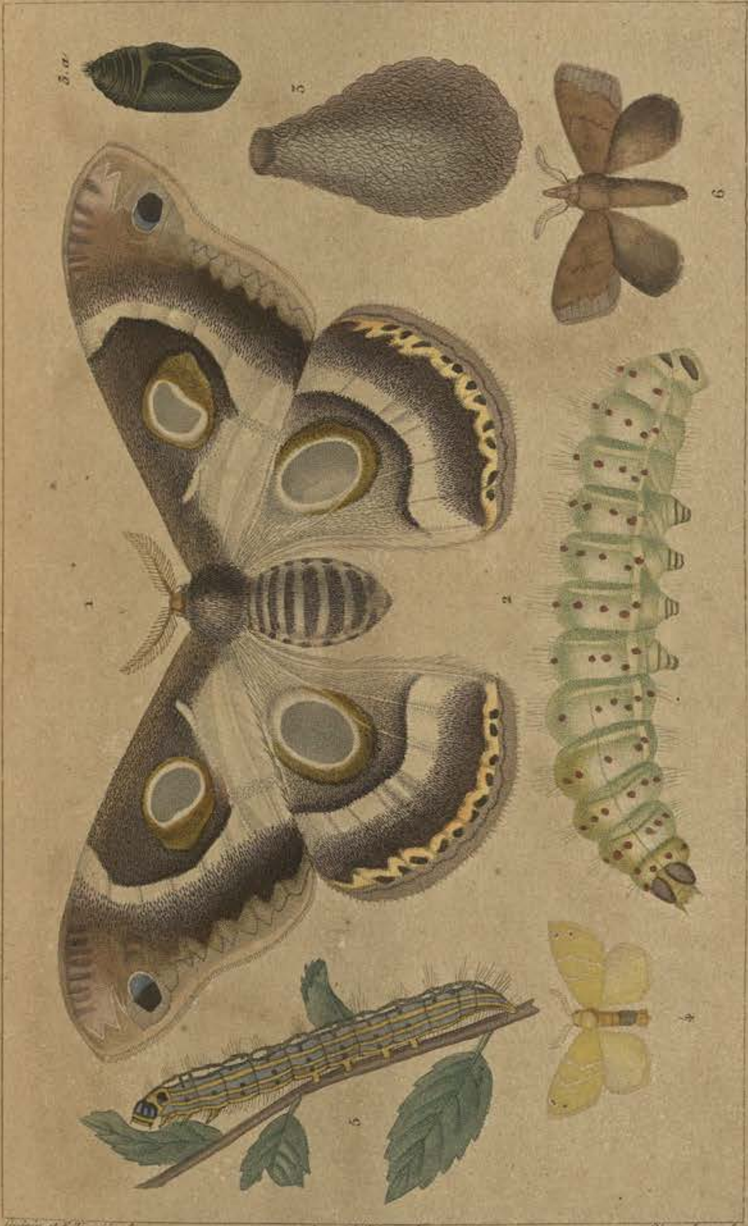

Guérin et E. Travier p.t Impr.ie de Rémond. Giraud sculp.

1. Saturnia bauhiniæ. Bdv. 2. Chenille de la Sat. luna. Fab. 3. Coque et chrys. de Sat. pavonia minor. Lin.
4. Bombyx digramma. Bdv. 5. Chen. du Bom. pensylvanica. Bdv. 6. Lasiocampa proboscidea. Bdv.

Guérin et E. Traviès p.^t Impr.^e de Rémond. Giraud sculp.

1. Sericaria *ranæceps. Bdv.* 2. *Chen. de* Seric. *tessellata. Bdv.* 3. Notodonta *ziczac. Lin.* 4. Orgyia *detrita. Bdv.* 5. *Chen. et Chrys. de* l'Org. *gonostigma. Fab.* 6. Limacodes *delphinii. Bdv.* 7. *Chen. de* Limac. *strigata. Bdv.* 8. *Chen. de* Lim. *indéterminée.* 9. Psyche *calvella. Ochs.* 10. *Fourreau de la Chen. de* Psyche *nitidella.*

Guérin et E. Travès p.^t *Impr.^e de Rémond.* *Giraud sculp.*

1. Chelonia *evidens. Bdv.* 2. *Chenille de* Chel. *nubilis. Bdv.* 3. *Détails de* Chel. *chrysorhœa.* 4. Callimorpha *Lecontei.* 5. Dicranoura *borealis. Bdv.* 6. Lithosia *læta. Bdv.* 7. Lith. *luteola. au port d'ailes.* 8. *Chenille de la* Lith. *pulchella.* 9. Platypterix *globulariæ. Bdv.*

Guérin et E. Traviès p.t *Impr.e de Rémond.* *Giraud sculp.*

1. Noctua *(Ophideres) Imperator. Bdv.* 2. Erebus *limacina. Bdv.* 3. *Chen. d'*Erebus *(Omoptera) putrescens. Bdv.* 4. *Chen. et Chrys. de* Noctua *(Catocala) sponsa. Fab.*

5. Pyralis *fagana. Fab.*

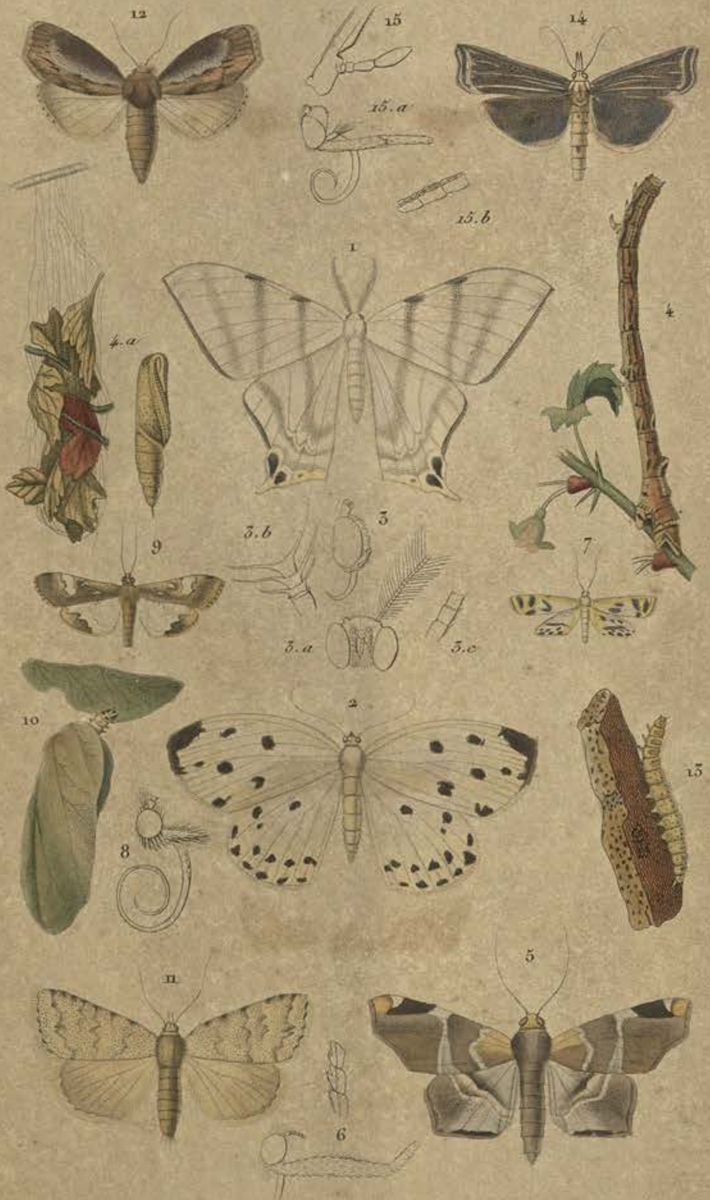

Guérin et E. Travies pt. *Impr.ie de Rémond.* *Girard sculp.*

1. Phalæna *machaonaria. Bdv.* 2. Ph. *guttaria. Bdv.* 3. *Détails de* Ph. *favillacea. Hub.* 4. *Chen. de* Ph. *grossulariata. L.* 5. Herminia *sidonia. Cram.* 6. *Tête et ant. d'*Herm. *crassalis. Fab.* 7. Botys *dilucidalis. Bdv.* 8. *Tête de* Botys *cingulalis. Hub.* 9. Hydrocampe *aquatilis. Bdv.* 10. *Chenille d'*Hydr. *nympheata. Lat.* 11. Aglossa *dilucidalis. Bdv.* 12. Galleria *cereana. Fab.* 13. *Chen. de* Gal. *colonella. Hub.* 14. Crambus *retusalis. Bdv.* 15. *Détails du* Cr. *radiellus. Hub.*

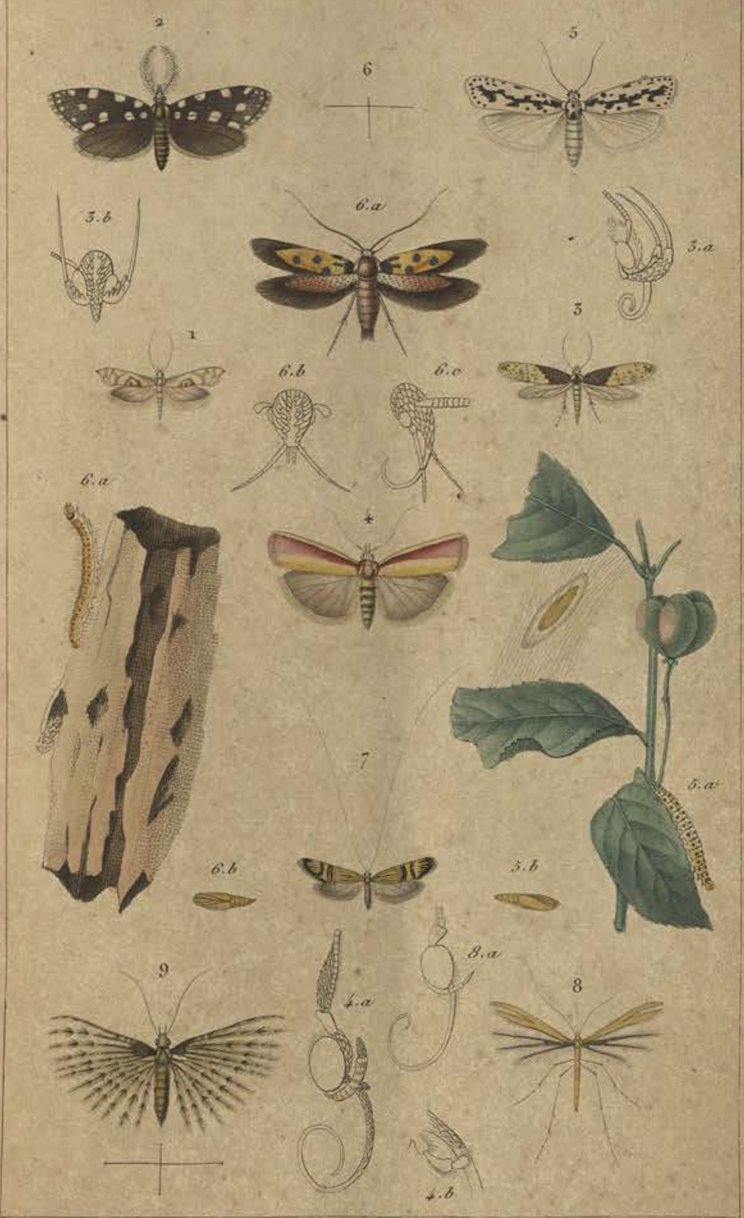

Guérin et E. Traviès p.t *Impr.r de Rémond.* *Giraud sculp.*

1. Alucita *asperella. Hubn.* 2. Euplocamus *anthracinus. Hubn.* 3. Tinea *tapezana. Fab.* 3. *a Tête de* Tin. *longicornis. Curtis.* 4. Ilithia *carnea. Latr.* 4. *a, b. Détails d'*Il. *pinguis. Curtis.* 5. Yponomenta *pusiella. Hub.* 5. *a. b. Chen. et Chrys. de l'*Yp. *plumbella. H.* 6. Æcophora *Linnella Clerk.* 6. *a, b. Chen. et Chrys. de l'*Æc. *majorella. Hub.* 7. Adela *Degeerella. Fab.* 8. Pterophorus *ptilodactylus. Hub.* 8. *a Tête de* Pter. *spilodactylus. Curtis.* 9. Orneodes *hexadactylus. Latr.*

E. Guérin p.t *Impr.* *de Rémond.* *Lebrun sculp.*

1. Stylops *Dalii, Curt.* 2. Anopheles *bifurcatus, L.* 3. Corethra *plumicornis, Meig.* 4. *Ant. de* Chironomus. 5. Psychoda *palustris Meig.* 6. Ctenophora *festiva, Meig.* 7. *Tête de* Tipula 8. Rhipidia *maculata, Meig.* 9. Limnobia *ocellaris, L.*

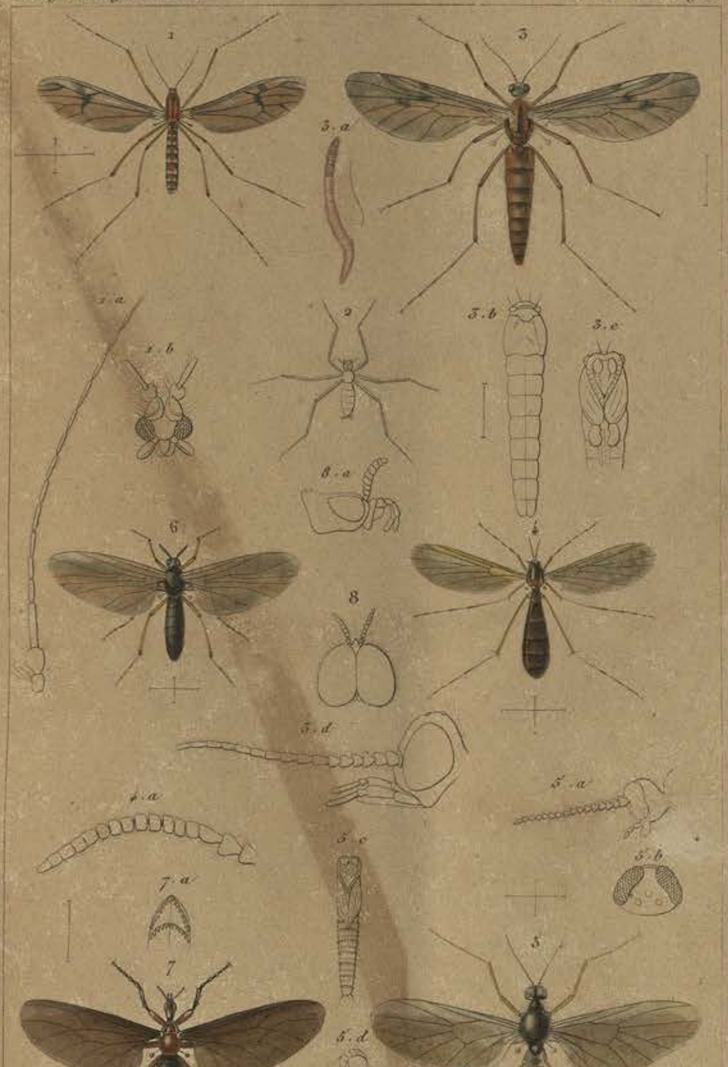

E. Guérin p.t Mai 1835. *Impr.e de Remond.* *Lebrun sculp.*

1. Dixa *nebulosa, Meig.* 2. Chionea *araneoides, Dalm.* 3. Rhyphus *fenestralis, Scop.*
4. Platyura *flavipes, Meig.* 5. Mycetobia *thoracica, Guer.* 6. Simulium *ornatum, Meig.*
7. Dilophus *thoracicus, Guér.* 8. *Tête de* Bibio *venosus, Meig.*

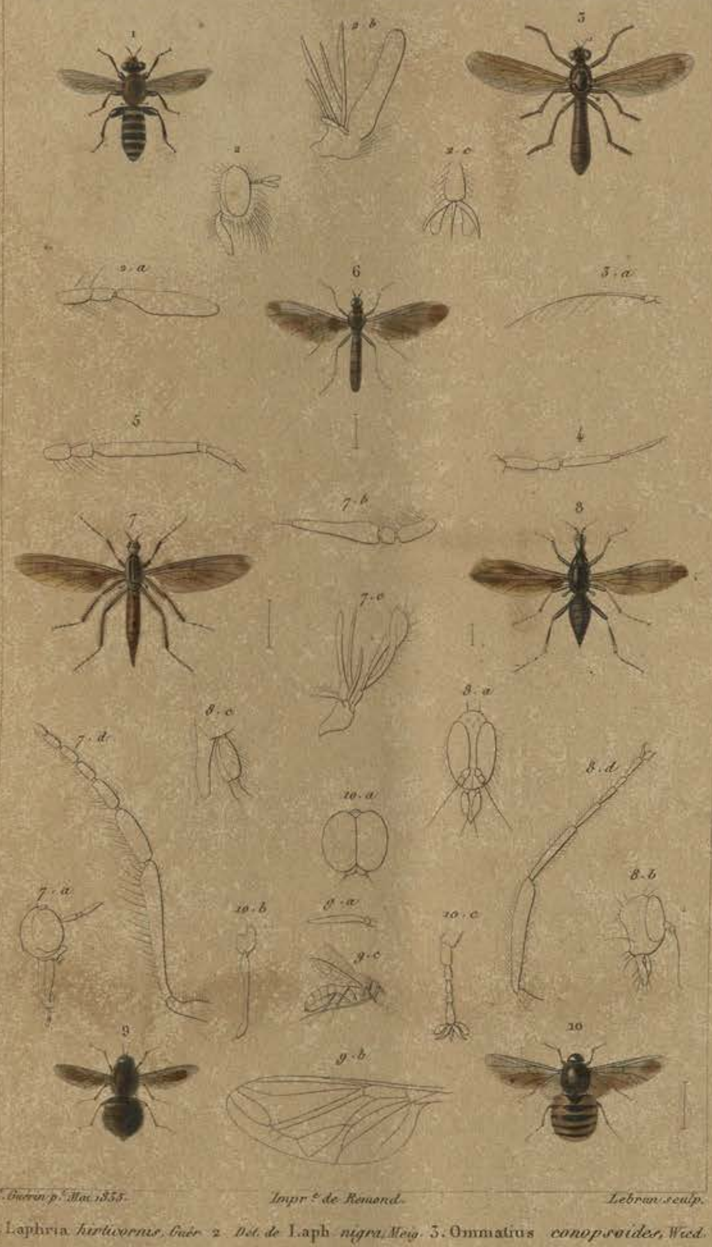

E. Guérin p.t Mai 1835. *Impr.e de Remond.* *Lebrun sculp.*

1. Laphria *hirticornis, Guér.* 2. *Dét. de* Laph. *nigra, Meig.* 3. Ommatius *conopsoides, Wied.* 4. *Ant. d'* Asilus. 5. *Ant. de* Dasypogon. 6. Hybos *flavipes, Macq.* 7. Rhamphomyia *pennata, Macq.* 8. Tachydromyia *(sicus) arrogans, Lin.* 9. Panops *ocelliger, Wied.* 10. Ogcodes *gibbosus, Meig.*

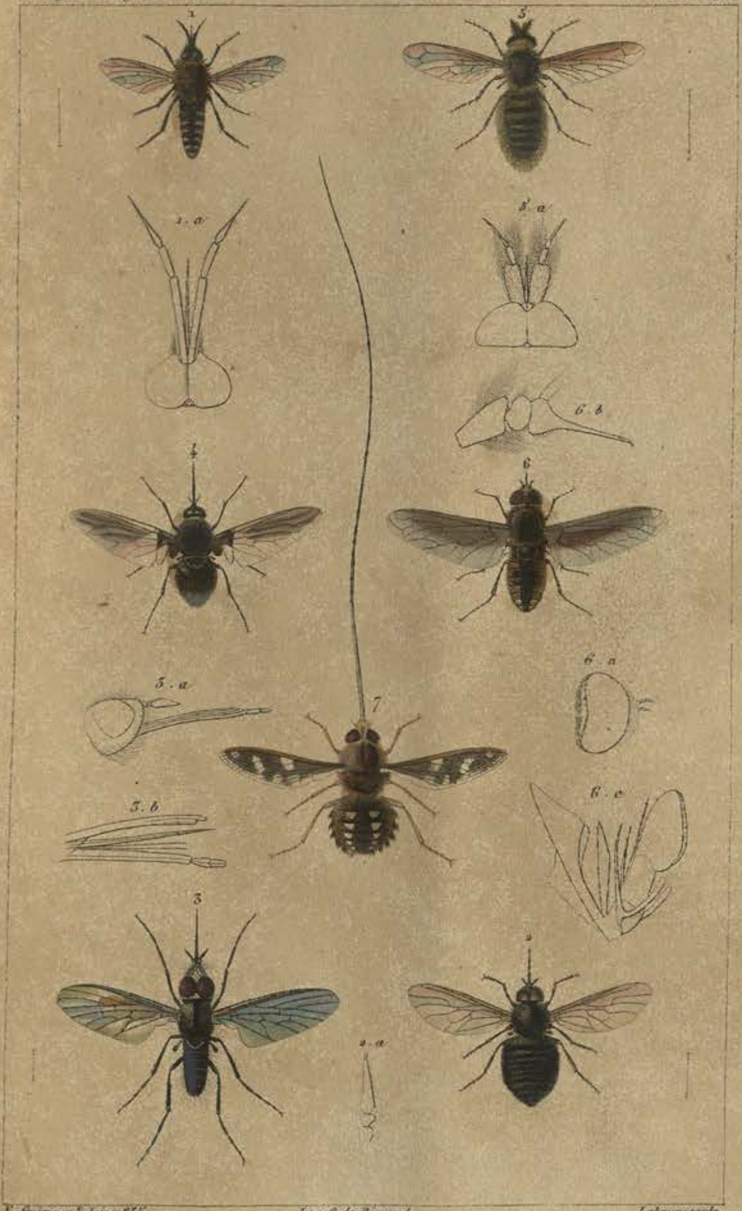

E. Guérin p.t Juin 1835. Impr.e de Rémond. Lebrun sculp.

1. Toxophora *americana*, Serv. 2. Usia *ænea*, Lat. 3. Phthiria *pulicaria*, Meig. 4. Bombylius *tricolor*, Guér. 5. Ploas *lusitanica*, Guér. 6. Anthrax *aurantiaca*, Guér. 7. Nemestrina *longirostris*, Wied.

E. Guérin p.t Juin 1835. Impr.e de Rémond. Lebrun sculp.

1. Thereva *confinis*, *Meig.* 2. Atherix *ibis*, *Meig.* 3. Leptis *Servillei*, *Guér.* 4. Dolichopus *ungulatus*, *Fab.* 5. Medeterus *notatus*, *Fab.* 6. Platypeza *sophia*, *Lepel.* 7. Pipunculus *campestris*, *Meig.* 8. Scenopinus *fenestralis*, *Fab.*

E. Guérin p.t Juin 1835. Impr.r de Rémond. Lebrun sculp.

1. Tabanus *latus, Guér.* 2. Pangonia *nigripennis, Guér.* 3. Chrysops *molestus, Guér.*
4. Hœmatopota *lusitanica, Guér.* 5. Mydas *bonariensis, Serv.* 6. *Ant. de* Cephalocera *Serv.*
7. Chiromyza *vittata, Wied.*

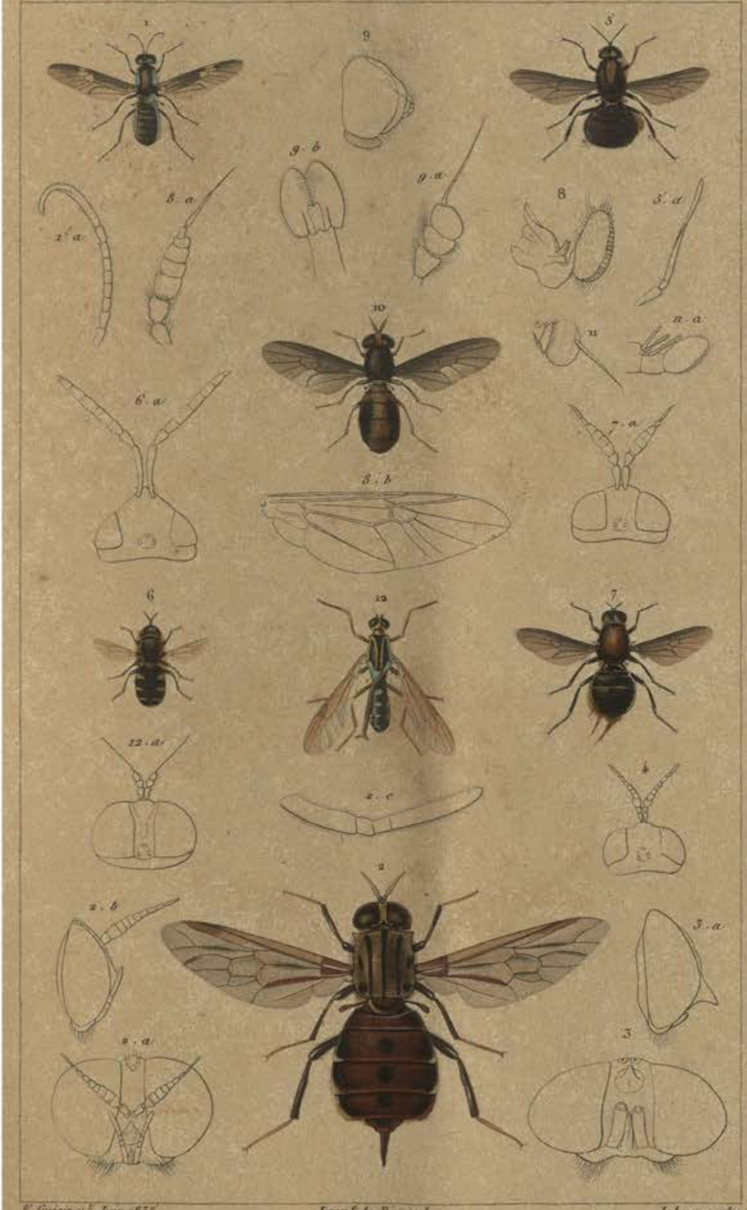

E. Guérin p.^x Juin 1833. *Impr.^e de Rémond.* *Lebrun sculp.*

1. Hermetia *singularis, Guér.* 2. Acanthomera *Servillei, Guér.* 3. *Tête de l'*Acanth. *picta, Wied.* 4. *Tête de* Beris. 5. Cyphomyia *auriflamma, Wied.* 6. Stratiomys *coronata, Serv. (am. bor.)* 7. Ephippium *thoracicum, Lat.* 8. *Dét. d'*Oxycera. 9. *Dét. du* Sargus *Reaumurii, Meig.* 10. Chrysochlora *hirticornis, Wied.* 11. *Dét. de* Vappo. 12. Dicranophora *furcifera, Wied.*

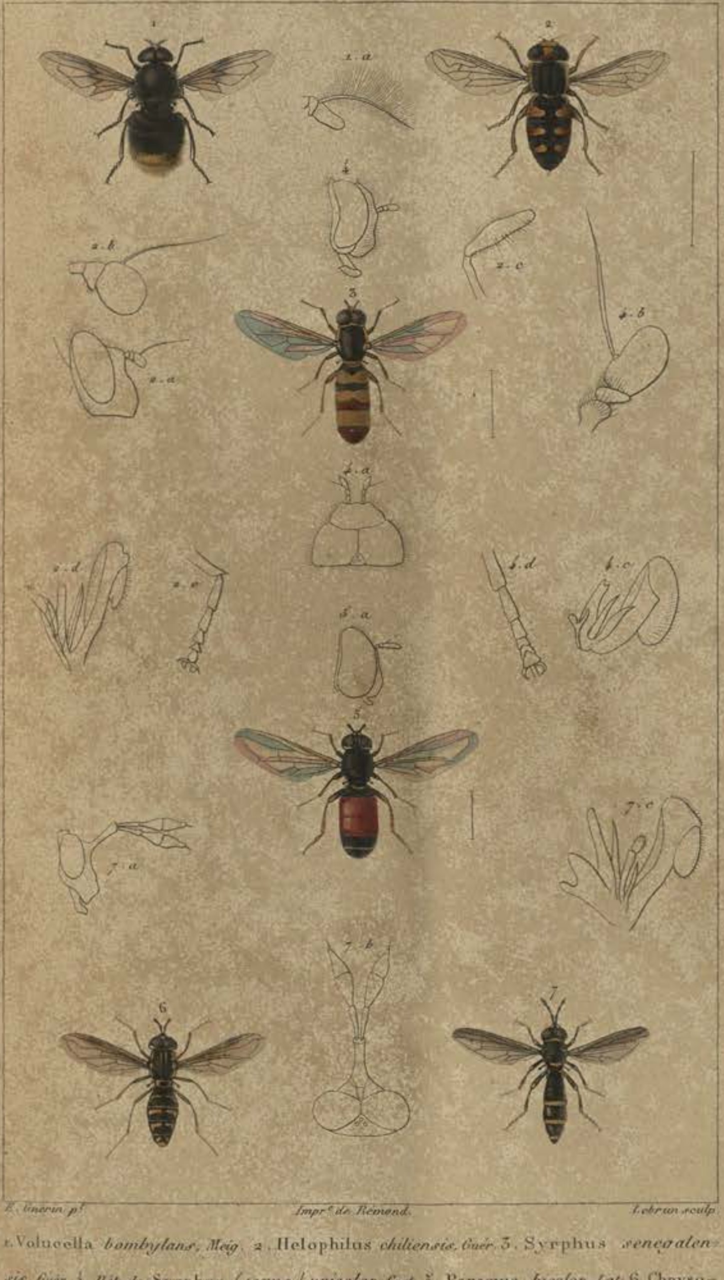

E. Guérin pt. Impr. de Rémond. Lebrun sculp.

1. Volucella *bombylans, Meig.* 2. Helophilus *chiliensis, Guér.* 3. Syrphus *senegalensis, Guér.* 4. Dét. du Syrphus *(scœva) unicolor, Curt.* 5. Paragus *bicolor, Lat.* 6. Chrysotoxum *arcuatum, Meig.* 7. Ceria *conopsoides, Meig.*

E. Guérin p.t 8bre 1833 Impr.e de Rémond Lebrun sculp

1. Aphritis *apiformis de Geer.* 2 Merodon *equestris, Meig.* 3. Xylota *segnis, L.* 4. *Tête de* Tropidia
5. Milesia *speciosa, Fab.* 6. Pipiza *fasciata, Meig.* 7. Rhingia *campestris, Meig.*

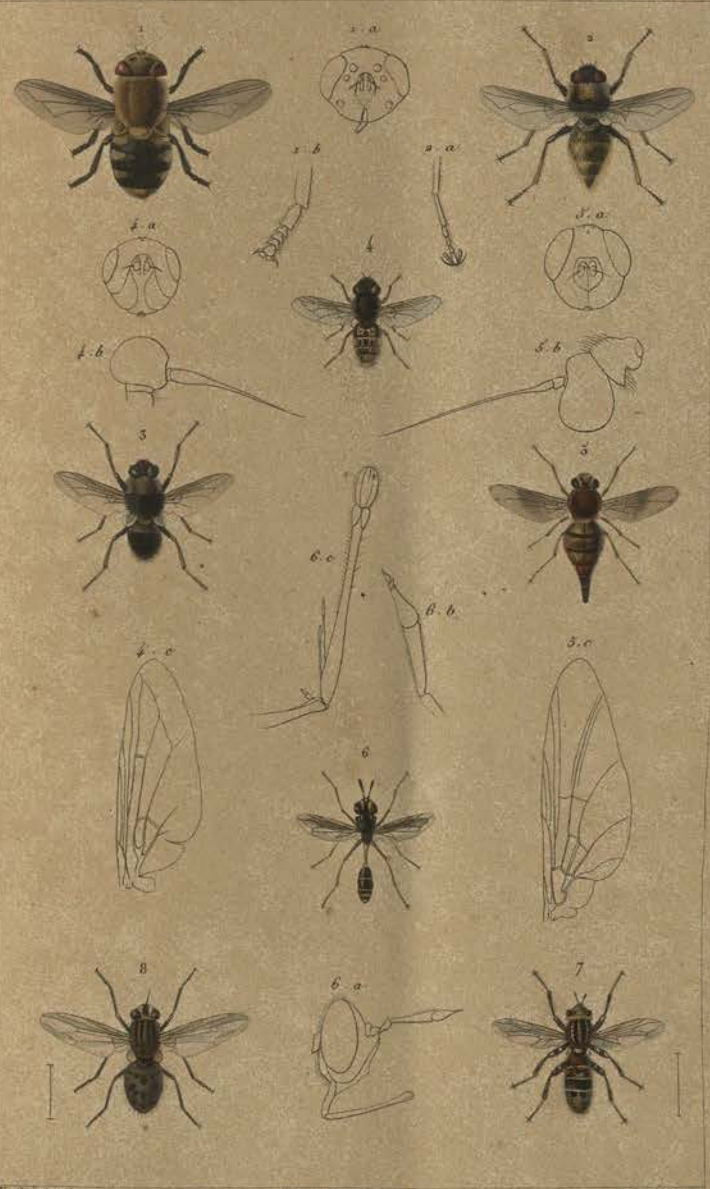

E. Guérin p.t Impr.e de Rémond. Lebrun sculp.

1. Cuterebra *apicalis*, Guér. 2. Ædemagena *tarandi*, L. 3. Hypoderma *bovis*, F. 4. Cephalemyia *ovis*, L. 5. Æstrus *equi*, L. 6. Conops *rufipes*, F. 7. Myopa *variegata*, Meig. 8. Stomoxys *calcitrans*, L.

57375

E. Guérin p.t 8.bre 1835. Impr.ie de Rémond. Lebrun sculp.

1. Echynomyia *grossa*, *Fab.* 2. Gymnosoma *rotundata*, *Fab.* 3. Miltogramma *punctata*, *Meig.* 4. Phasia *brachyptera*, *Meig.* 5. Lucilia *mirabilis*, *G.* 6. Calliphora *vomitoria*, *L.* 7. *Tête d'*Achias *oculatus*. 8. Lispe *tentaculata*, *Meig.* 9. Anthomyia *pluvialis*, *L.* 10. Ephydra *rufitarsis*, *Marq.* 11. *Dét. d'*Eph. *Spilota*, *Hal.*

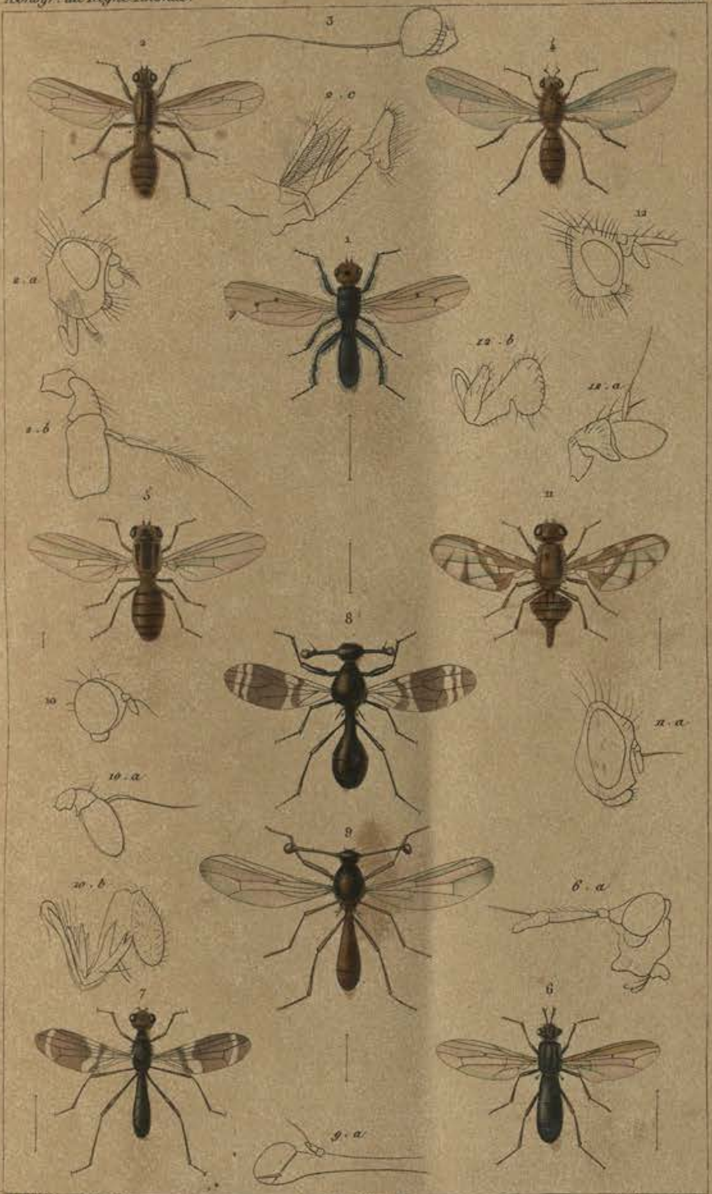

E. Guérin p.^r g.^rie 1835.   Impr.^r de Rémond.   Lebrun sculp.

1 Thyreophora *cynophila, Panz.* 2 . Scatophaga *Stercoraria, L.* 3 . *Ant. de* Sphærocera . 4 . Sapromyza *brunitarsis, Macq.* 5 . Oscinis *(chlorops) hypostigma, Meig.* 6 . Sepedon *sphegeus, Fab.* 7 . Calobata *(tænioptera) ruficeps, Guér.* 8 . Diopsis *fasciatus, Guér.* 9 . Diop. *atricapillus, Guér.* 10 *Dét. de* Sepsis *annulipes, Meig.* 11 . Tephritis *obliqua, Guér.* 12 . *Dét. de* Tep. *cornuta, Fab.*

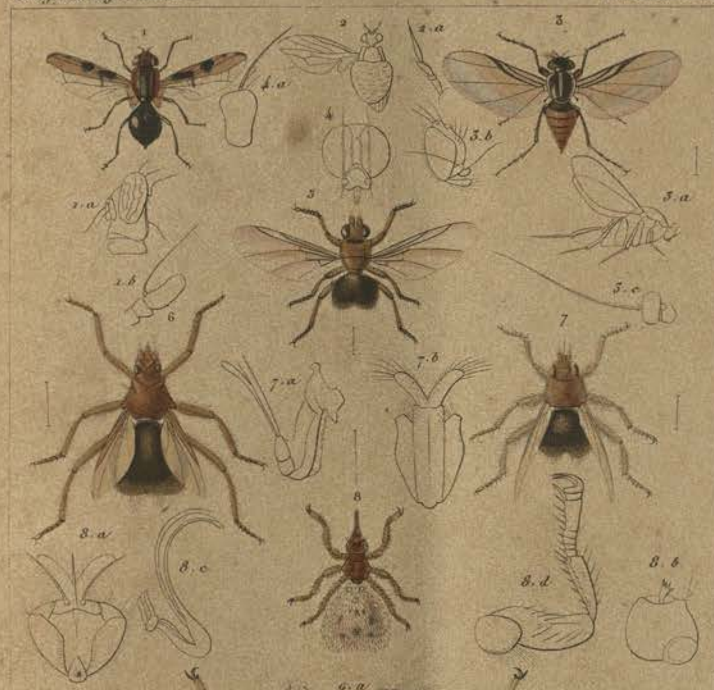

E. Guérin p.t 9.bre 1835. *Impr.e de Rémond.* *Lebrun sculp.*

1. Platystoma *læta, Guér.* 2. Celyphus *obtectus Dalm.* 3. Phora *abdominalis, Fall.* 4. *Dét. d'*Hyppobosca *equina, L.* 5. Ornithomyia *chilensis, Guér.* 6. Anapera *tangerii, Guér.* 7. Stenopteryx *hirundinis, Leach.* 8. Melophagus *ovinus, L.* 9. Nycterybia *Westwoodii, Guér.* 10. *Dét. de* Nyct. *Sykesii, West.*

E. Guérin 1829. *Impr.ie de Rémond.* *Giraud sculp.t*

1. Octopus *Cuvierii. d'Orb.* 2. *Portion d'un bras* d'Eledone *moschatus. Lam.* 3. Argonauta *argo. L.* 4. Sepia *officinalis. L.* 5. Loligo *Brogniartii. d'Orb.* 6. *Extrémité d'un grand bras et rudiment interne de* l'Onychoteuthis *angulata. Lesueur.* 7. Nautilus *pompilius. L.*
8. Spirula *australis. Péron.*

Impr. de Remond.

1. Belemnites *acutus, Blainv.* 2. Ammonites *dentatus, Brown.* 3. Scaphites *obliquus, Sowerb.* 4. Baculites *vertebralis, Lam.* 5. Turrilites *Bergeri, Brong.* 6. Nummulina *discoidalis, d'Orb.* 7. Nonionina *laevigata, d'Orb.* 8. Siderolina *calcitrapoides, d'Orb.* 9. Peneroplis *planatus, d'Orb.* 10. Planulina *dubia, d'Orb.* 11. Giroidina *carinata, d'Orb.* 12. Globigerina *bulloides, d'Orb.* 13. Rotalia *rosea, d'Orb.* 14. Valvulina *columna-turbis, d'Orb.* 15. Valv. *triangularis, d'Orb.* 16. Bulimina *striata, d'Orb.*

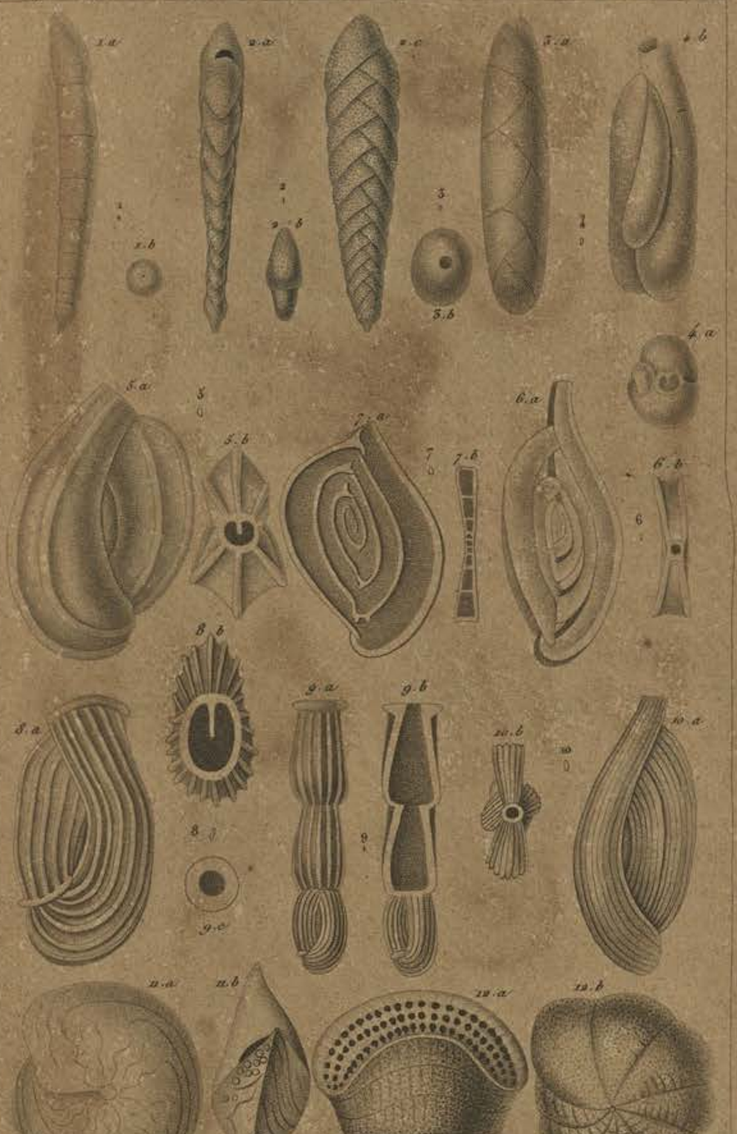

M. Guérin d'après d'Orbigny. Impr. de Rémond. Lebrun et Giraud sculp.

1. Nodosaria *Ferussacii*. 2. Textularia *pygmæa*. 3. Polymorphina *digitata*. 4. Triloculina *difformis*. 5. Tril. *tricarinata*. 6. Spiroloculina *perforata*. 7. Spir. *depressa (coupe)* 8 et 9. Articulina *nitida*. 10. Quinqueloculina *striata*. 11 Amphistegina *Lessonii*. 12. Alveolina *bulloides*.

toutes de d'Orbigny.

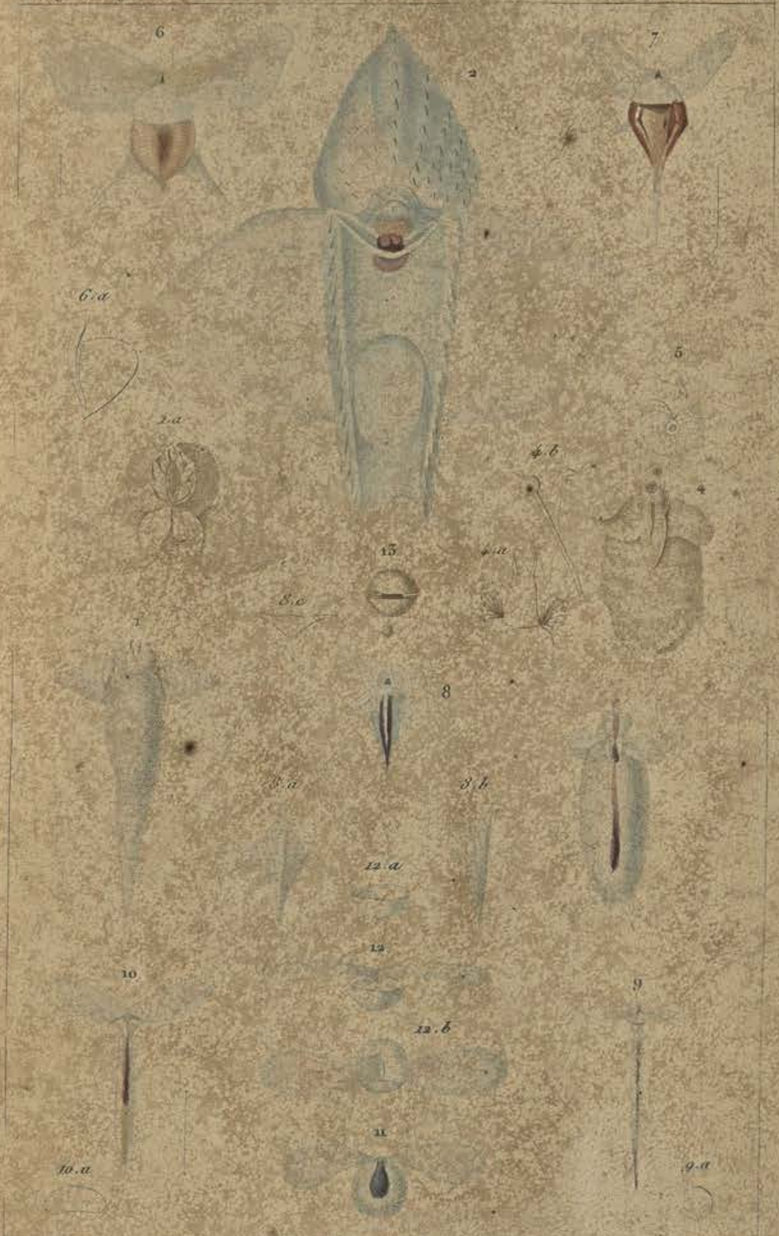

Guérin pinx. *Impr. de Remond.* *Giraud sc.*

1. Clio *borealis. Lin. Cuv.* 2. Cymbulia *Peronii. Cuv.* 3. Pneumodermon *diaphanum. Quoy et Gaym. Voy. de d'Urville.* 4. Pneum. *Peronii. Cuv.* 5. Limacina *helicina. Cuv.* 6. Hyalea *globulosa. Rang.* 7. Hyalea *trispinosa. Lesueur.* 8. Cleodora *lanceolata. Less.* 9. Creseis *virgula. Rang.* 10. Cuvieria *columnella. Rang.* 11. Psyche *globulosa. Rang.* 12. Eurybia *hemispherica. Rang.* 13. Pyrgo *laevis. Defrance. Cuv.*

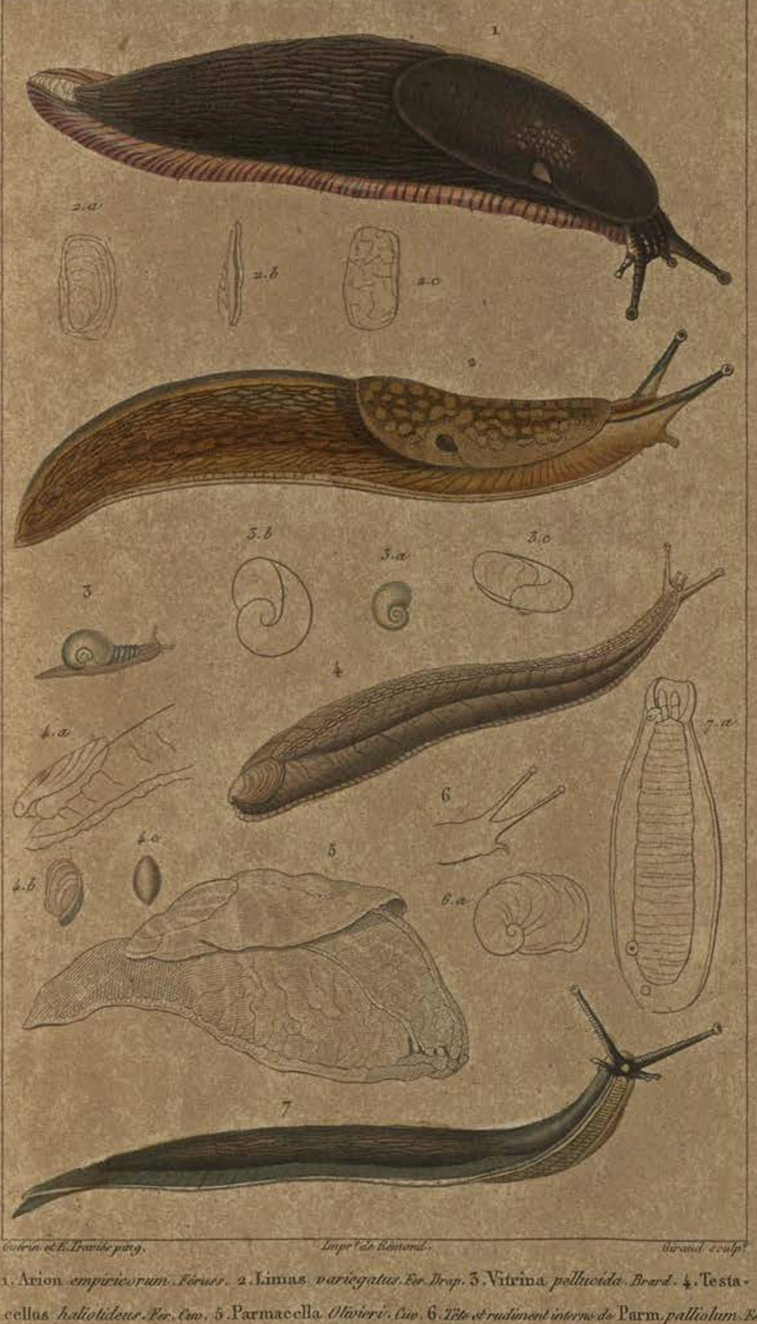

Guérin et E. Traviès ping. *Impr.ᵉ de Rémond.* *Giraud sculp.ᵗ*

1. Arion *empiricorum. Férus.* 2. Limas *variegatus. Fer. Drap.* 3. Vitrina *pellucida. Brard.* 4. Testacellus *haliotideus. Fer. Cuv.* 5. Parmacella *Olivieri. Cuv.* 6. *Tête et rudiment interne de* Parm. *palliolum. Fer.* 7. Vaginula *Taunaysii. Fer.*

Guérin et E. Traviès ping. *Impr.ie de Rémond.* *Giraud sc.*

1. Helix *carocolla. L. Cuv.* 2. Hel. *globulosa. Lam. (S. G. Anostoma. Lam.)* 3. Hel. *personata. Lam.* 4. Hel. *Gualteriana. L. Cuv.* 5. Hel. *carabinata. Feruss.* 6. Hel. *conoidea. Drap. Cuv.* 7. Hel. *nemoralis. L. Cuv.* 8. Succinea *rubescens. Desh. encycl.* 9. Chondrus *avenaceus. Cuv.* 10. Chon. *variabilis. Cuv.* 11. Bulimus *guadalupensis. Fer.* 12. Pupa *striatella. Fer.* 13. Clausilia *inflata. Lam.* 14. Achatina *Mulleri. Feruss.*

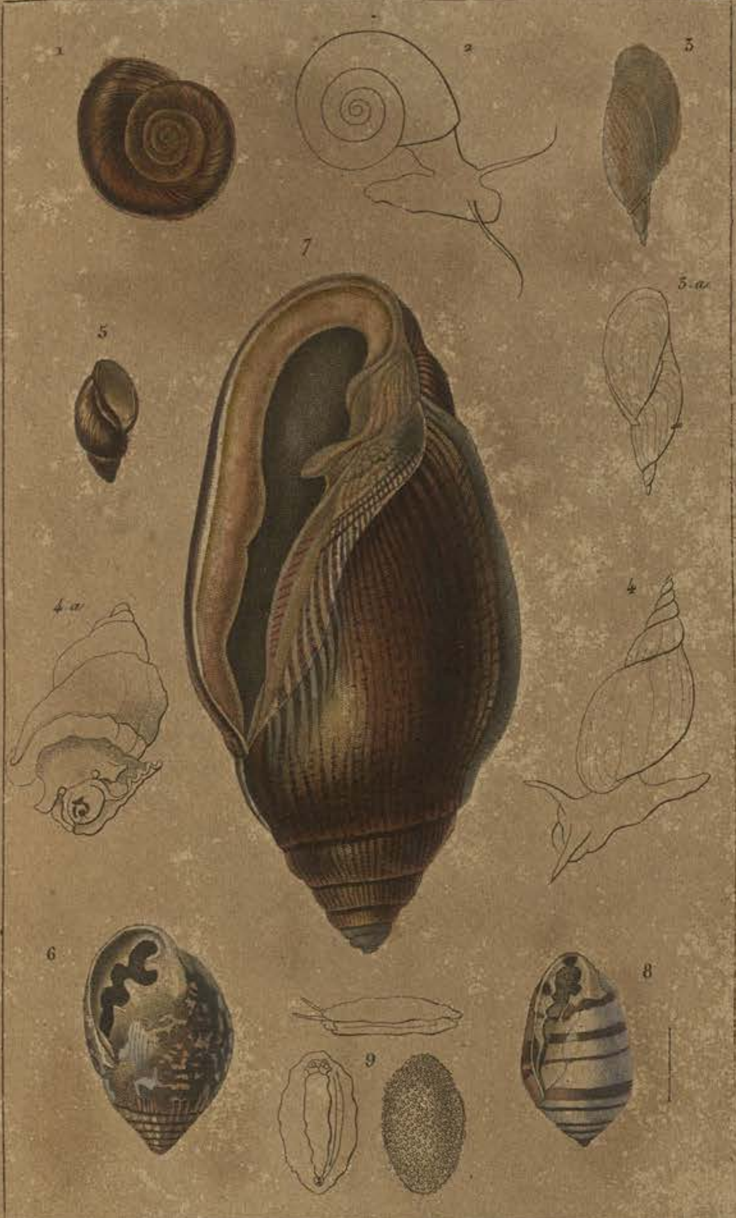

Guerin et E. Travies p.t Impr.e de Rémond. Girard sc.

1. Planorbis *guadelupensis*, Fer. 2. Pl. *cornea*, L. 3. Lymnœus *pallidus*, Guér. 4. Lym. *stagnalis*, L. 5. Physa *novæ-hollandiæ*, Blainv. 6. Scarabus *imbium*, Montf. 7. Auricula *midæ*, Lam. 8. Conovulus *fasciatus*, Desh. 9. Onchidium *Peronii*, Cuv.

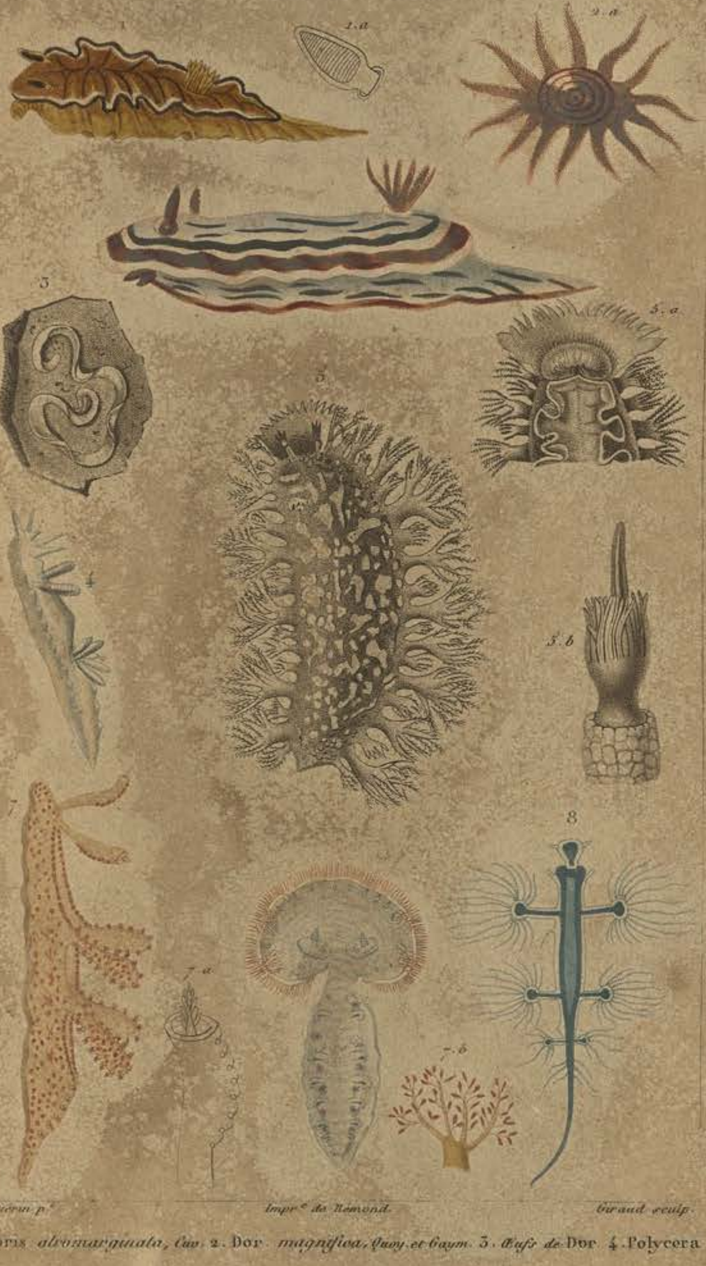

E. Guérin p. *Impr.ᵉ de Rémond.* *Giraud sculp.*

Doris *atromarginata, Cuv.* 2. Dor. *magnifica, Quoy et Gaym.* 3. *Œufs de* Dor. 4. Polycera *cornuta, Mull. Cuv.* 5. Tritonia *elegans, Cuv.* 6. Thethys *fimbria, L.* 7. Scyllæa *ghomfodensis, Quoy et Gaym.* 8. Glaucus *Forsteri, Quoy et Gaym.*

E. Guérin p.t *Impr.e de Rémond.* *Giraud sculp.*

1. Eolidia *cœrulescens, Laurillard.* 2. Cavolina *peregrina, Gmel.* 3. Tergipes *lacinulatus, Cuv.* 4. Busiris *griseus, Risso.* 5. Placobranchus *ocellatus, Quoy et Gaym.* 6. Phyllidia *trilineata, Cuv.* 7. Diphyllidia *lineata, Otto.*

E. Guérin p.t Impr.r de Rémond. Giraud sculp.

1. Pleurobranchus *punctatus*, Quoy et Gaym. 2. Pleurobranchæa *maculata*, Quoy et Gaym. 3. Aplysia *punctata*, Cuv. 4. Dolabella *Rumphii*, Cuv. 5. Notarchus *gelatinosus*, Cuv. 6. Bursatella *Leachii*, Blainv. 7. Akera *viridis*, Rang. 8. Gasteropteron *Meckelii*, Cuv. 9. Ombrella *indica*, Lam.

E. Guérin p.^x *Impr.^e de Rémond.* *Giraud sculp.*

1. Carinaria *cymbium. Lam.* 2. Atlanta *Keraudrenii. Lesueur.* 3. Firola *caudina. Rang.* 4. Timoriana *triangularis, Quoy et Gaym.* 5. Monophora *rudis, Quoy et Gaym.* 6. Phyl=liroe *rubra, Quoy et Gaym.*

Guérin et E. Traviès p.t *Impr.e de Rémond.* *Giraud sculp.*

1. Trochus *pagodus. Chem. (S. G. tectaire)* 2. Tr. *imperialis. Chem. (S. G. calcar)* 3. Rotella *monilifera. Lam.* 4. Tr. *iris. Chem. (S. G. cantharide)* 5. Tr. *concavus. Chem. (S. G. entonnoir)* 6. Tr. *telescopium. Chem. (S. G. telescope)* 7. Solarium *perspectivum. Lam.* 8. Turbo *rugosus. Lam.* 9. Delphinula *distorta. Lam.* 10. Turitella *duplicata. Lam.* 11. Scalaria *pretiosa. Lam.* 12. Cyclostoma *elegans. Lam.* 13. Valvata *planorbis. Lam.*

Guérin et E. Traviès p^t. *Impr^e. de Rémond.* *Giraud sculp.*

1. Paludina *vivipara. Lin. Cuv.* 2. Littorina *littorea. Lin.* 3. Monodon *labeo. Adans.* 4. Phasianella *Ferussacii. Payr.* 5. Ampullaria *guyanensis. Lam.* 6. Lanistes *carinata. Oliv.* 7. Helicina *neritella. List.* 8. *Opercule* d'Helic. *striata. Blainv.* 9. Helic. *pulchella. Gray.* 10. Melania *amarula. Lam.* 11. Mel. *truncata. Lam.* 12. Rissoa. *lactea. Michaud.* 13. Melanopsis *buccinoides. Ferussac.* 14. Pirena *spinosa. Lam.*

Guérin et E. Traviès p.t *Impr.e de Rémond.* *Giraud sculp.*

1. Tornatella *flammea. Lam.* 2. Pyramidella *maculosa. Lam.* 3. Janthina *communis. Lam.* 4. Natica *plumbea. Lam.* 5. Natica *albumen. Lam.* 6. Natica *plicata. Lam.* 7. Velates *perversa. Cuv.* 8. Neritina *hætica. Lam.* 9. Clithon *corona. Cuv.* 10. *Opercule de* Neritina *lineata. Bl.*

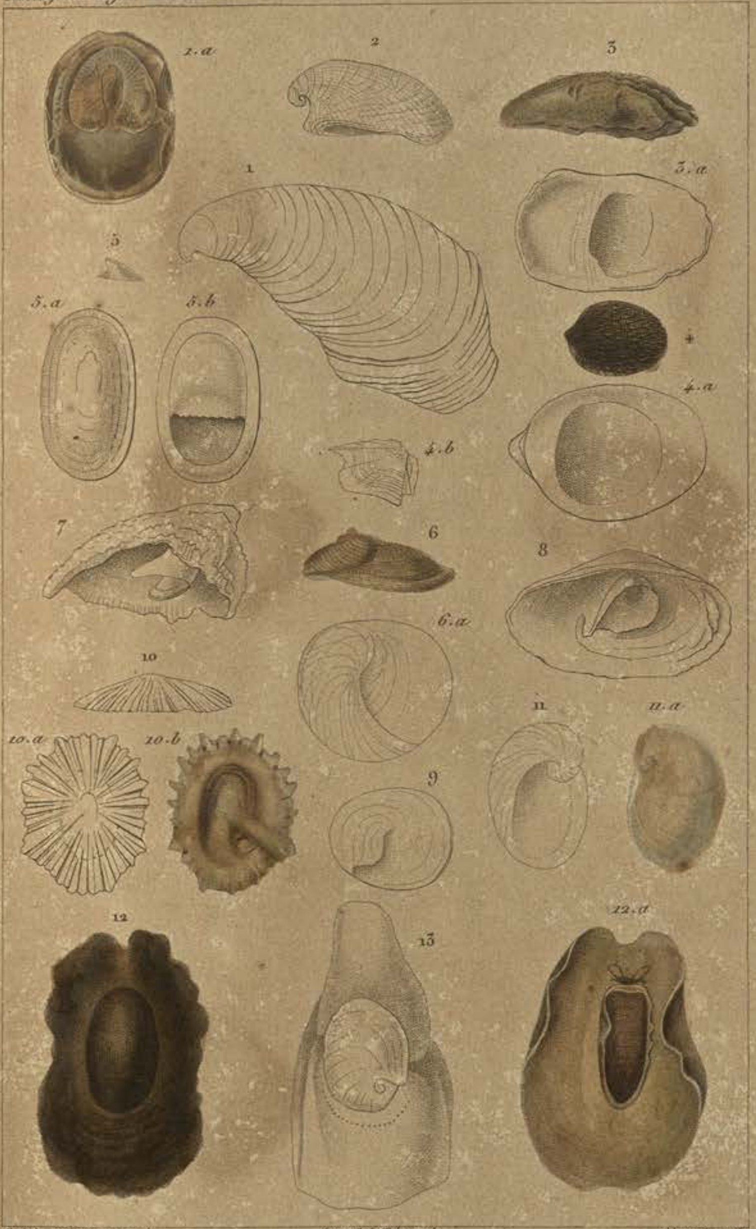

Guérin et E. Traviès p.t *Impr.e de Rémond.* *Giraud sculp.*

1. Hipponix *cornucopiæ. Lam.* 2. Capulus *hungaricus. List. Cuv.* 3. Crepidula *costata. Desh.* 4. Septaria *elliptica. Ferrus.* 5. Pileolus *neritoides. Desh.* 6. Calyptræa *australis. Desh.* 7. Cal. *equestris. L. Cuv.* 8. Cal. *rugosa. Desh.* 9. Cal. *squamula. Desh.* 10. Siphonaria *Sowerbyi. Michelin.* 11. Sigaretus *haliotideus. Lam.* 12. Coriocella *nigra. Blainv.* 13. Cryptostoma *Learhii. Blainv.*

Guérin et E. Traviès p.t Impr.ie de Rémond. Girard sculp.

1. Conus *caledonicus*. Lam. 2. *Animal du* Conus *bandanus*. Lam. 3. Conus *tendineus*. Lam. 4. Cypræa *stolida*. Lam. 5. *Animal de* Cyp. *pediculus*. Lam. *d'ap. un dessin comm. par M.M. Audouin et Edwards*. 6. Ovula *triticea*. Lam. 7. Ovula *volva*. Lam. 8. Calpurnus *verrucosus*. Cuv. 9. Terebellum *subulatum*. Lam. 10. Voluta *nivosa*. 11. *Animal de la* Vol. *æthiopica*. Lam. 12. Oliva *ispidula*. Lam. 13. Ol. *auricularia*. Lam. 14. Volvaria *pallida*. Lam. 15. Marginella *nubeculata*. Lam. 16. Marg. *bullata*. Lam.

Guérin et E. Traviès p.t *Impr.ie de Rémond.* *Giraud sculp.*

1. Mitra *vulpecula. Lam.* 2. Conœlix *dactylus. Sow.* 3. Cancellaria *asperula. Desh.* 4. Buccinum *glans. Lam.* 5. Bucc. *lævissimum. Lam.* 6. Nassa *reticulata. Lam.* 7. Eburna *spirata. Lam.* 8. Ancillaria *cinnamomea. Bl.* 9. Dolium *pommum. Lam.* 10. Dolium *perdix. Lam.*

Guérin et E. Traviès p.t *Impr.e de Rémond.* *Giraud sculp.*

1. Harpa *ventricosa. Lam.* 2. Purpura *trochlea. Lam.* 3. Ricinula *arachnoïdes. Lam.* 4. Concholepas *peruvianus. d'Arg.* 5. Cassis *decussata. Lam.* 6. Cassidaria *echinophora. Lam.* 7. Terebra *muscaria. Lam.* 8. Potamis *palustre. Brogn. Lam.* 9. Potamis *fragilis. Def.*

Guérin et E. Traviès p.^t Impr.^e de Rémond. Giraud sculp.

1. Murex *brandaris*. Lam. 2. M. *haustellum*. (S. G. *bronte*. Montf.) 3. Typhis *pungens*. Montf. 4. M. *cutaceus*. (S. G. *aquille*. Montf.) 5. M. *lotorium*. (S. G. *lotoire*. Montf.) 6. M. *rubecula* (S. G. *triton*. Lam.) 7. M. *magellanicus*. (S. G. *trophone*. Montf.)

Guérin et E. Traviès p.t *Impr.e de Rémond.* *Giraud sculp.*

1. Fusus *morio*. *Lam.* 2. Struthiolaria *nodulosa*. *Lam.* 3. Pleurotoma *babylonia*. *Lam.* 4. Pleur. *auriculifera*. *Bl.* 5. Pyrula *rapa*. *Lam.* 6. Pyr. *ficus*. *Lam.* 7. Pyr. *perversa*. *Lam.* 8. Fasciolaria *trapezium*. *Lam.* 9. Turbinella *pyrum*. *Lam.* 10. Turbin. *ceramica*. *Lam.*

Guérin et E. Traviès p.t Imp.r de Rémond. Giraud sculp.

1. Strombus *papilio. Lam.* 2. Pterocera *scorpio. Lam.* 3. Rostellaria *pespelecani Lam.* 4. Hippocrenes *macroptera. Lam.*

E. Guérin pt. Impr.e de Remond. Giraud sculp.

1. Vermetus *lumbricalis*, Lin. Adans. 2. Ver. *roseus*, Quoy et Gaym. 3. Ver. *carinatus*, Quoy et Gaym.

4. Magilus *antiquus*, Montf. 5. Silicaria *muricata*, Lam.

Guérin et E. Traviès p.t *Impr.e de Rémond.* *Giraud sculp.*

1. Haliotis *canaliculata. Lam.* 2. *Animal de l'Haliotide. Cuv.* 3. Stomatia *phymosis. Lam.* 4. Fissurella *annulata. Lam.* 5. *Animal de fissurelle. Cuv.* 6. *Animal d'Emarginule. Cuvier.* 7. *Animal de Patelle. Cuv.* 8. Patella *lugubris. Blainv.* 9. Parmophorus *australis. Lam.* 10. Chiton *squamosus. Lam.*

Guérin et E. Travies p.t *Impr.ie de Rémond.* *Giraud sculp.*

1. Radiolites *turbinata. Lam.* 2. Calceola *sandalina. Lam.* 3. Spherulites *Jouannetii. Desm.* 4. *Birostre de* Sph. *crateriformis. Desm.* 5. Hippurites *cornu-pastoris. Desm.* 6. Gryphæa *arcuata. Lam.* 7. Ostrea *crista-galli. Lam.* 8. Ostrea *edulis. Lam.* 9. Pedum *spondyloideum.* 10. Pecten *gibbosus. Lam.* 11. Lima *glacialis. Lam.*

Guerin et E. Traviès p.^t *Impr.^e de Rémond.* *Giraud sculp.*

1. Hinnites *Dubuissonii. Bl.* 2. Plagiostoma *punctata. Sow.* 3. Pachytos *spinosus. Cuv. et Br.* 4. Dianchora *striata. Sow.* 5. Podopsis *truncata. Lam.* 6. Anomia *ephippium. Lam.* 7. Placuna *placenta. Brug.* 8. Spondylus *americanus. Lam.* 9. Plicatula *cristata. Lam.* 10. Vulsella *lingulata. Lam.*

Guérin et E. Traviès p.t *Impr.e de Rémond.* *Giraud sculp.*

1. Malleus *vulgaris. Lam.* 2. Perna *ephippium. Lam.* 3. Crenatula *avicularis. Lam.* 4. Gervilia *solenoïdes. Defr.* 5. Inoceramus *sulcatus. Cuv.* 6. Catillus *Cuvierii. Brong.* 7. Pulvinites *Adansonii. Defr.* 8. Etheria *elliptica. Lam.*

Guérin et E. Traviès p.t *Impr.e de Rémond.* *Giraud sculp.*

1. Avicula *heteroptera*. *Lam.* 2. Pintadina *margaritifera*. *Lam.* 3. *Id. jeune.* 4. Pinna *angustata*. *Lam.* 5. Arca *granosa*. *Lam.* 6. Pectunculus *pilosus*. *Lam.* 7. Nucula *emarginata*. *Lam.* 8. Trigonia *pectinata*. *Lam.* (*Var.*)

Guérin et E. Travies p.^x *Impr.^r de Rémond.* *Giraud sculp.*

1. Mytilus *edulis. Lin.* 2. Mytilus *bilocularis. L.* 3. Modiolus *papuensis? Bl.* 4. Lithodomus *lithophagus. L. Cuv.* 5. Anodonta *cygnea. Lam.* 6. Unio *pictorum. L.* 7. Unio *cardiacea. Say.* 8. Hyria *avicularia. Lam.* 9. Castalia *ambigua. Lam.*

Guérin et E. Traviès p.t Imp.r de Rémond. Giraud sculp.

1. Cardita *calyculata*. Lam. 2. Charnière de Cypricardia *guinaica*, Lam. 3. Coralliophaga *cardioides*. Bl. 4. Char. de Venericardia *sulcata*. Payr. 5. Crassatella *sulcata*. Lam. 6. Tridacna *gigas*. Lam. 7. Hippopus *maculatus*. Lam. 8. Chama *croceata*. Lam.

Guérin et E. Traviès p.   Impr.t de Rémond.   Giraud sculp.

1. Diceras *arietina*, Lam. 2. Isocardia *Dussumierii*, Val. Col. Mus. 3. Cardium *fimbriatum*, Lam. 4. Donax *Hilairea* Val. Col. Mus. 5. Cyclas *cornea*, Lam. 6. Cyrena *ceylanica*, Lam. 7. Cyprina *gigas*, L. 8. Galathea *radiata*. Lam.

Guérin et E. Traviès p.^r Impr.^e de Rémond Giraud sculp.

1 Tellina *lingua-felis*, Lam. 2 *Charnière de* Corbis *fimbriata*, Lam. 3 Loripes *lactea*, Lam. 4 Lucina *jamaicensis*, Lam. 5 Venus 6 *Charn. de* Ven. *chione*, Lam. 7 Ven. *dunmonensis*, Lam. 8 Ven. *exoleta*, Lam. 9 *Charn. de* Capsa *brasiliensis*, Lam. 10 Petricola *lucinalis*, Lam. 11 *Charn. de* Corbula *australis*, Lam. 12 Mactra *brasiliana*, Lam.

Guérin et E. Traviès p.^t Impr.^ie de Rémond Giraud sculp.

1. Mya *truncata*, Lam. 2. Lutraria *elliptica*, Lam. 3. Anatina *hispidula*, Cuv. 4. Glycimeris *siliqua*, L. d'apr. un dess. inéd. comm. par M. Audouin. 5. Charn. de Panopæa *Aldrovandi*, Lam. 6. Byssomia *pholadis*, Mall. Cuv. 7. Hiatella *arctica* Fabr. Bosc. 8. Solen *vagina*, Lam. 9. Sanguinolaria *livida* Lam. 10. Psammothea *candida*, Lam.

Guérin et E. Traviès p.t Impr.e de Remond. Giraud sculp.

1. Pholas *striata*, Lam. 2. Teredo *navalis*, L. 3. Fistulana *gregata*, Lam. 4. Gastrochæna *cuneiformis*, Lam. 5. Teredina *personata*, Lam. 6. Clavagella *coronata*, Desh. 7. Aspergillum *vaginiferum*, Lam. Savigny.

Guérin et E. Traviès p.t *Impr.t de Rémond* *Girand sculp.*

1. Thalia *cristata, Cuv.* 2. Salpa *scutigera, Cuv.* 3. Sal. *infundibuliformis.* 4. Sal. *tricuspis Quoy et Gaym.* 5. Sal. *longicauda Quoy et Gaym.* 6. Sal. *fusiformis, Cuv.* 7. Sal. *zonaria. id.* 8. Sal. *Cylindrica, Cuv.* 9. Sal. *Pyramidalis, Quoy et Gaym.* 10. Boltenia *ovifera, Savigny.* 11. Cynthia *momus, Sav.* 12. Phallusia *nigra, Sav.* 13. Clavellina *borealis, Sav.*

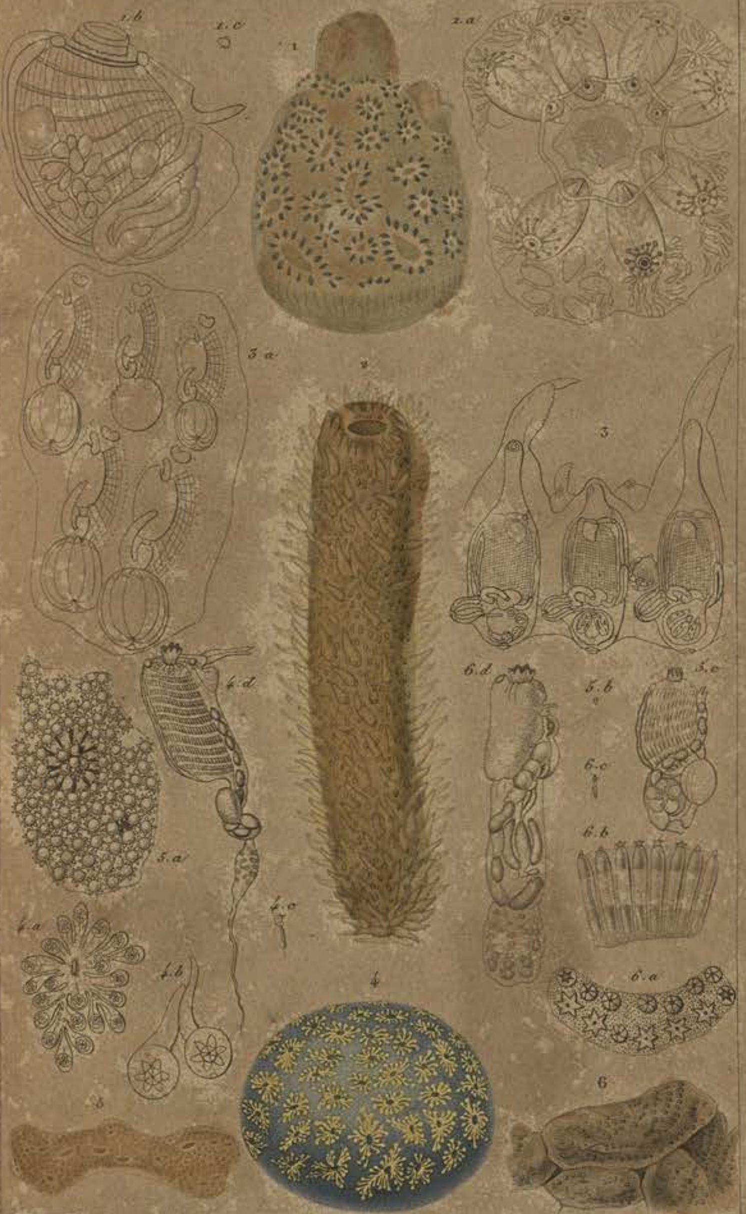

Guérin et E. Traviès p. *Impr. de Rémond.* *Giraud sculp.*

1. Botryllus *polycyclus*, *Sav.* 2. Pyrosoma *rufum*, *Quoy et Gaym.* 3. *Détails de* Pyr. *giganteum* *Lesueur.* 4. Polyclinum *constellatum* *Sav.* 5. Eucælium *hospitiolum* *Sav.* 6. Aplidium *lobatum* *Sav.*

Guérin et E. Traviès p. Impr. de Rémond. Girard sculp.

1. Lingula *anatina*, *Cuv.* 2. Terebratula *Gaudichaudii*, *Val. Col. Mus.* 3. Spirifer *trigonalis*, *Sow.* 4. Orbicula *laevigata*, *Bl.* 5. Crania *personata*, *Lam.*

Guérin et E. Traviès p.t Impr.r de Rémond. Giraud sculp.

1. Anatifa *lævis*, *Lam.* 2. Pollicipes *cornucopia*, *Lam.* 3. Polli. *mitella*, *Lam.* 4. Polli. *scalpellum*, *Lam.* 5. Cineras *vittata*, *Leach.* 6. Otion *Cuvierii*, *Leach.* 7. Tetralesmis *hirsutus*; *Cuv.* 8. Triton (*alepis*, *Rang.*) *fasciculatus*, *Lesson.*

Guérin et E. Traviès p.^{xt} *Impr.^e de Rémond.* *Giraud sculp.*

1 Balanus *ovularis*, *Lam.* 2. *Animal du* Bal. *sulcatus*, *Lam.* 3. Acasta *spinosula*, *Desh.* 4. Aca. *Montagui*, *Leach.* 5. Conia *radiata*, *Bl.* 6. Asemus *porosus*, *Gm. Cuv.* 7. Pyrgoma *cancellata*, *Leach.* 8. *Le même d'après Savigny (Egypte)* 9. Creusia *spinosula*, *Leach.* 10. Chthamalus *stellatus*, *Poli.* 11. *Le même d'après Blainville* 12. Ochthosia *stroemii*, *Ranzani.* 13. Coronula *balænaris*, *Lam.* 14. Tubicinella *balænarum*, *Lam.* 15. Diadema (*Coronula Diadema*, *Lam.*)

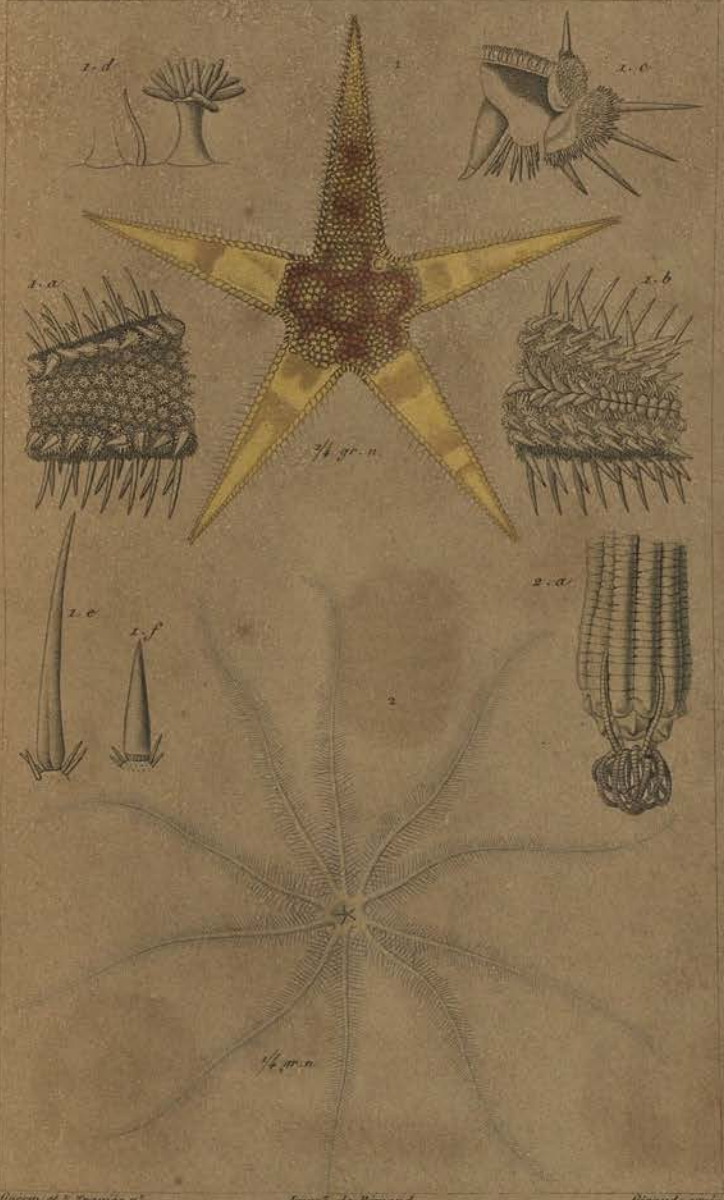

Guérin et E. Traviès p. *Impr. de Rémond.* *Giraud sculp.*

1. Asterias *aurantiaca. Lin.* 2. Comatula *carinata? Lam.?*

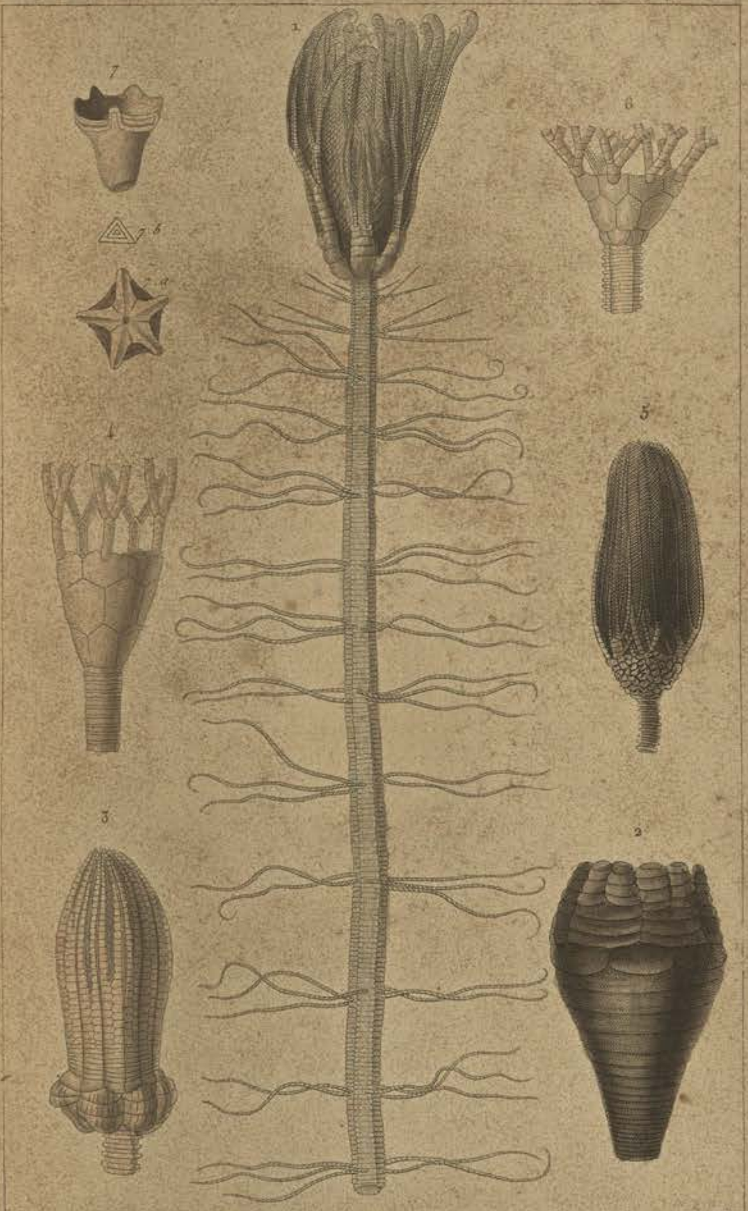

E. Guérin p.t Impr.ie de Rémond. Giraud sculp.

1. Encrinus *asterias, Cuv.* (Pentacrinites *caput-medusæ, Miller.*) 2. Apiocrinites *rotundus* 3. Encrinites *moniliformis.* 4. Poteriocrinites *tenuis.* 5. Actinocrinites *polydactylus.* 6. Cyathocrinites *quinqueangularis.* 7. Eugeniacrinites *quinqueangularis, De Miller.*

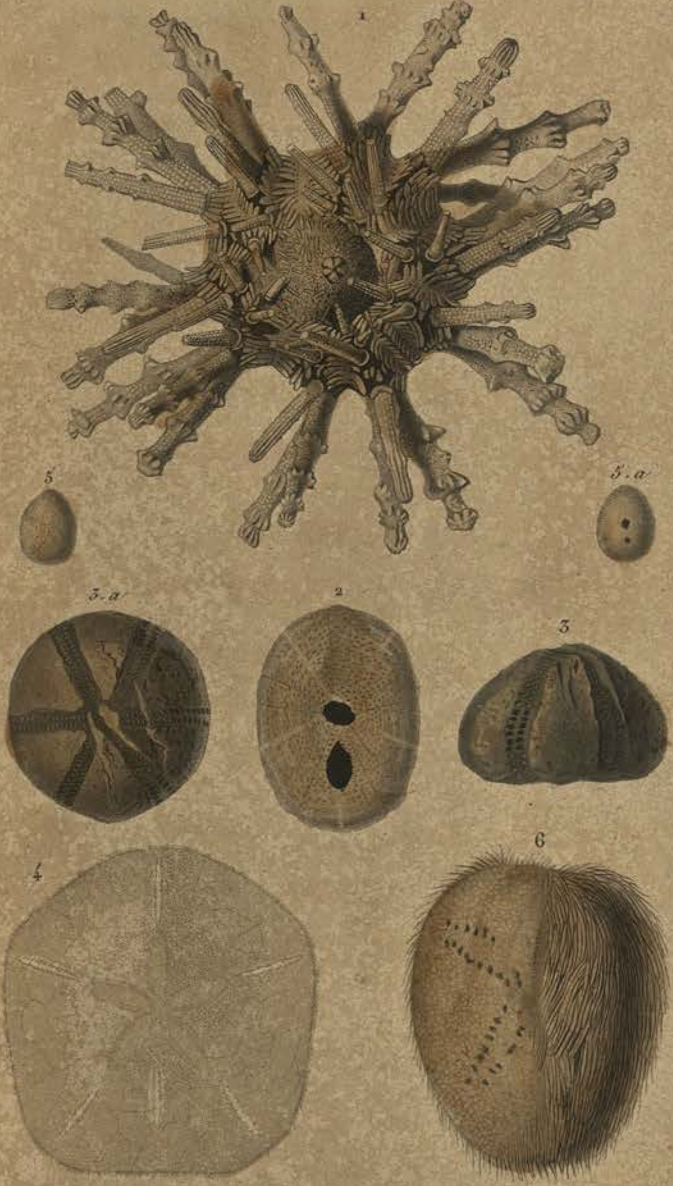

Guérin et E. Traviès p.t Impr.ie de Rémond. Giraud sculp.

1. Echinus *verticillatus*, Lam. 2. Echinoneus *semilunaris*, Lam. 3. Galerites *sexfasciatus*, Lam. 4. Scutella *hexapora*, Lam. 5. Fibularia *ovulum*, Lam. 6. Spatangus *pilosus*, Val.

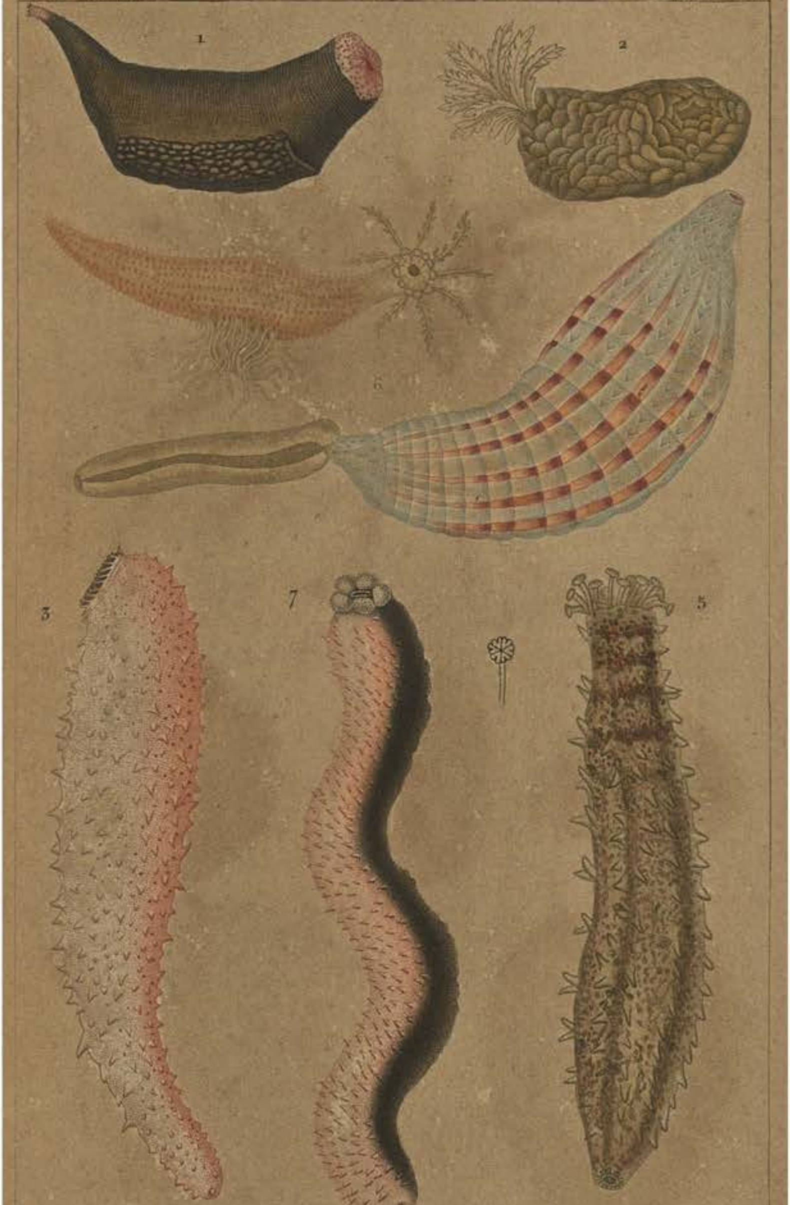

Guérin et P. Travier p.^x *Impr.^e de Rémond.* *Giraud sculp.*

1. Holothuria *phantopus Lin. Müll.* 2. Hol. *squamata Müll. Cuv.* 3. Hol. *elegans Müll. Cuv.* 4. Hol. *fusus. Müll.* 5. Hol. *cucumer Risso.* 6. Hol. *caouari Less.* 7. Hol. *edulis. Less.*

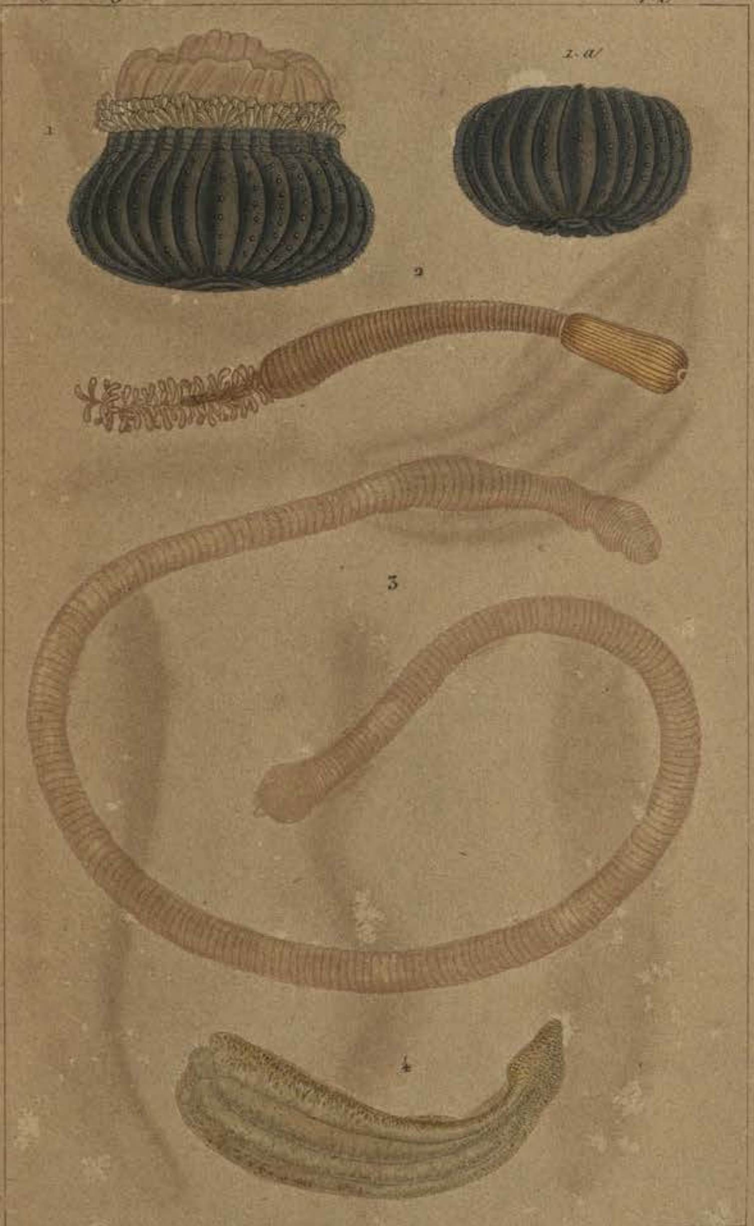

Guérin et E. Traviès p. *Impr. de Rémond.* *Giraud sculp.*

1. Minyas *cyanea. Cuv.* 2. Priapula *caudata. Lam. (H. Priapus. Mull.)* 3. Siponculus *edulis. Cuv. Pallas.* 4. Sip. *tigrinus. Risso.*

E. Guérin d'après Laurillard p.t *Impr.e de Rémond.* *Giraud sculp.*

1. Bonellia *viridis. Rol. Cuv.* 2. Thalassema *neptuni. Gertner. Cuv. (L. Thalassema. Pallas.)*

3. Echiurus *Pallasii. Nob. (L. Echiurus. Gm. Pallas.)* 4. Sternaspis *thalassemoides. Otto*

Guérin p.^t Imp.^r de Rémond. Giraud sculp.

1. Filaria *medinensis. Gm. Cuv.* 2. Trichocephalus *dispar. Rud. Cuv.* 3. Oxyuris *curvula. Rud. Cuv.* 4. Cucullanus *elegans. Rud. Cuv.* 5. Ophiostoma *sphærocephala. Rud.* 6. Ascaris *lumbricoides. L. Cuv.*

Guérin et E. Traviès p.t *Impr.e de Rémond.* *Giraud sculp.*

1. Stronglus *gigas, Rud.* 2. Spiropterus *storngulinus, Rud.* 3. Physalopterus *clausus, Rud.* 4. Liorhynchus *denticulatus, R.* 5. Linguatula *tænioides, R.* 6. Ling. *(de la rate du rat. Gu. notes)* 7. Prionoderma *ascaroides, Rud.*

E. Guérin d'après Laurillard p.t Impr.e de Rémond. Giraud sculp.

1. Lernæa *branchialis. Linn.* 2. Lern. *multicornis. Cuv.* 3. Penella *filosa. Gmel.* 4. Sphyrion *lævigatus. Cuv. Quoy et Gaym.* 5. Anchorella *lagenula. Cuv.* 6. Brachiella *thynni. Cuv.* 7. Clavella *hippoglossi. Cuv.* 8. Condracanthus *triglæ. Cuv.* 9. Cond. *zei. Laroche.* 10. Condr. *xyphiæ. Cuv.* 11. Nemertes *Borlasii. Cuv.*

Guérin et E. Traviès p. *Impr.ie de Rémond.* *Giraud sculp.*

1. Echinorhynchus *gigas. Gm. Cuv.* 2. Hæruca *muris, Gm. Cuv.* 3. Amphistoma *longicollis. Bl.* 4. Caryophyllæus *mutabilis. Bl.* 5. Monostoma *Bl.* 6. Fasciola *hepatica. L. Cuv.* 7. Polystoma *integerrimum. Rud. Cuv.* 8. Pol. *pinguicola. Cuv.* 9. Cyclocotyles *Bellones. Otto Cuv.* 10. Tristoma *Coccineum. Cuv.*

Guérin d'après Laurillard p.^t *Impr.^e de Rémond.* *Giraud sculp.*

1. Hectocotile *octopodis. Cuv.* 2. Aspidogaster *conchicola. Baer.* 3. Planaria *aurantiaca. Risso.* 4. Plan. *cornuta. Mull.* 5. Plan. *lactea. Mull.* 6. Prostoma *clypsinoides. Dugès.* 7. Derostoma *notops. Dugès.* 8. Vertumnus *thethidicola. Otto.*

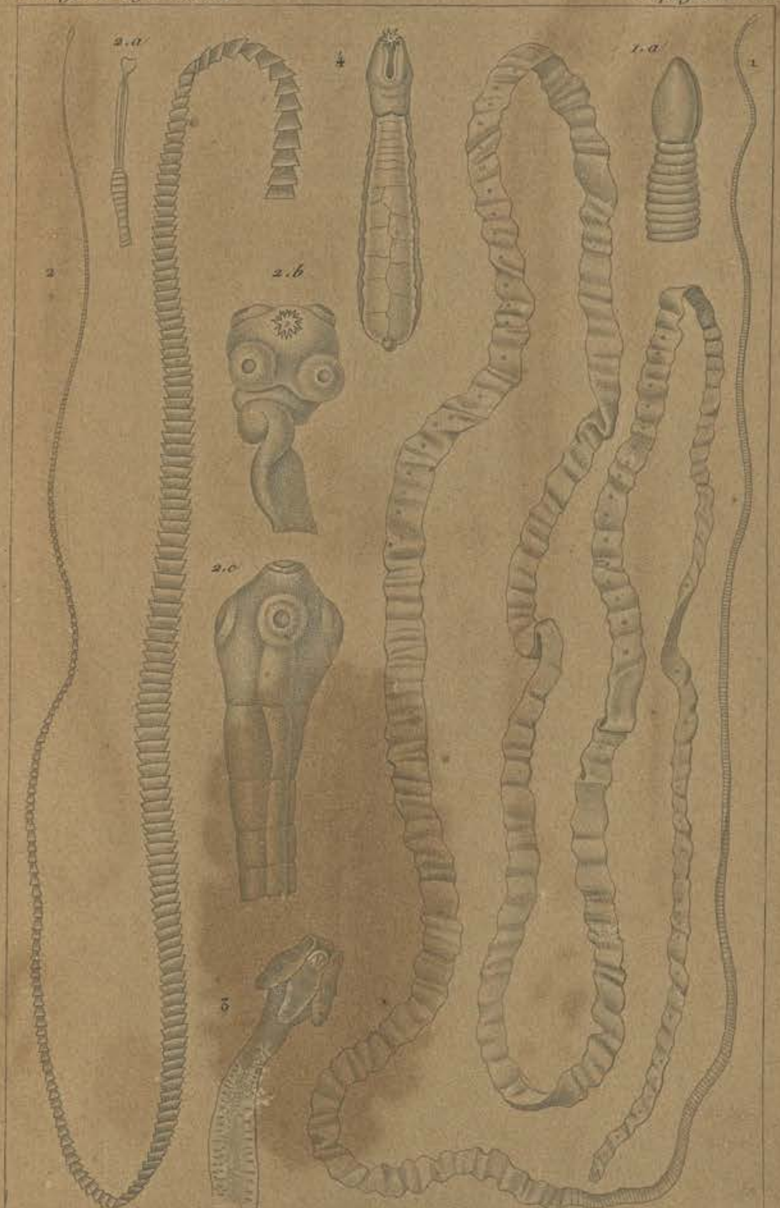

Guérin et E. Traviès p.t Impr.e de Rémond. Giraud sculp.

1. Tænia *lata*. *Rud. Cuv.* 2. Tænia *solium* *Lin. Cuv.* 3. *Tête du* Bothryocephalus *coronatus. Bl.*

4. Dibothryorhynchus *lepidopii*. *Bl.*

Guérin et E. Traviès p^t. *Impr^r. de Rémond.* *Giraud sculp.*

1 Floriceps *corallatus*, *Cuv.* 2. Tetrarhynchus *lingualis*, *Cuv.* 3. Tentacularia *Bosci*, *Cuv.*
4. Cysticercus *pisiformis*. *L.* 5. Cysticercus *finna*, *Blum.* 6. Acrostoma *amnii*. *Lorenz*
7. Cœnurus *cerebralis*. *Gm.* 8. Echinococcus. 9. Ligula *simplicissima*. *Bl.*

E. Guérin p.t Impr.e de Rémond. Giraud sculp.

1. Pelagia *panopyra*. Peron. 2. Cyanæa *Labiche*. Quoy et Gaym.
3. Equorea *cyanogramma*. Quoy et Gaym.

Guérin et E. Traviès p.t *Impr. de Rémond.* *Giraud sculp.*

1. Rhizostoma *aldrovandi. Risso. d'après un dessin de M. Laurillard.*

2. Cassiopea *borbonica. Dellechiaje. Cuv.*

Guérin p.t Impr.ie de Rémond. Giraud sculp.

1. Berenice *eurisochroma*. *Péron*. 2. Geryonia *proboscidalis*. *Forsk*.

3. Cephea *papuensis*. *Less*.

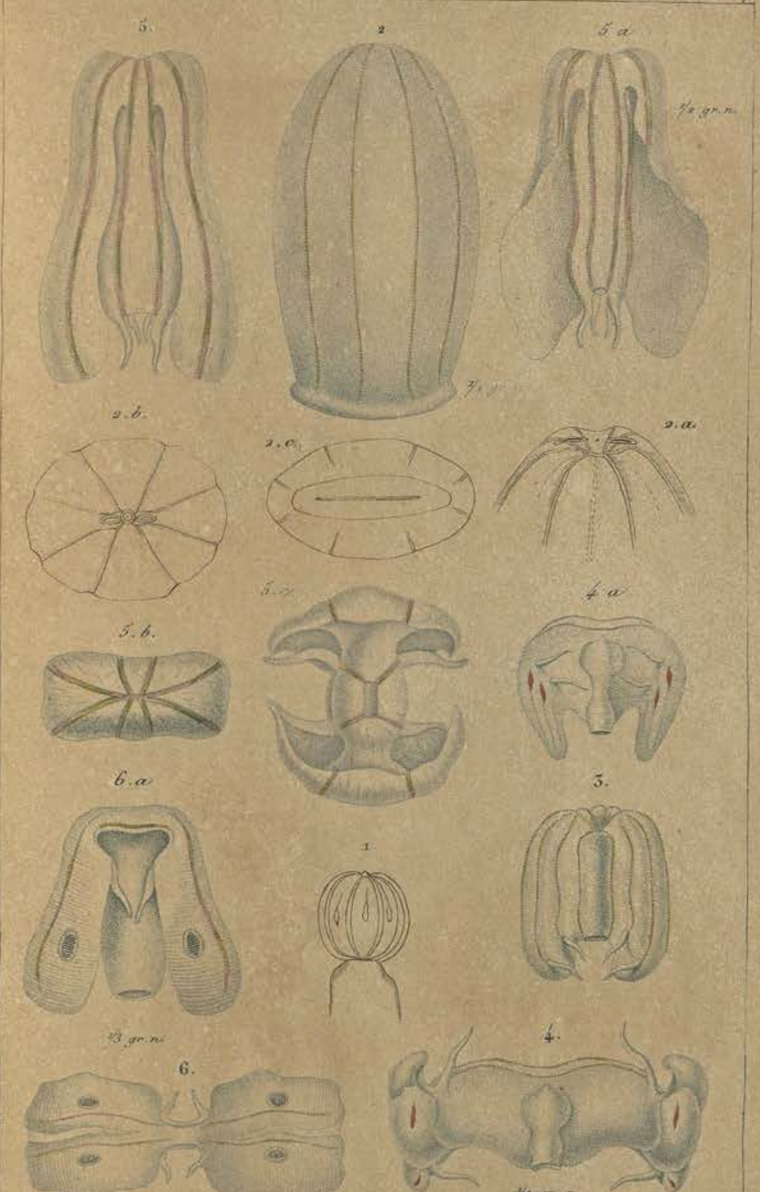

Guérin et E. Traviès p.^x *Impr.^r de Rémond.* *Giraud sculp.*

1. Beroe *pileus. Gm.* 2. Ber. *(Idya) elongatus. Risso.* 3. Ber. *costata. Reyn.* 4. Callianira *bucephalon. Reyn.* 5. Alcinoe *vermiculata. Rang.* 6. Ocyroe *maculata. Rang.*

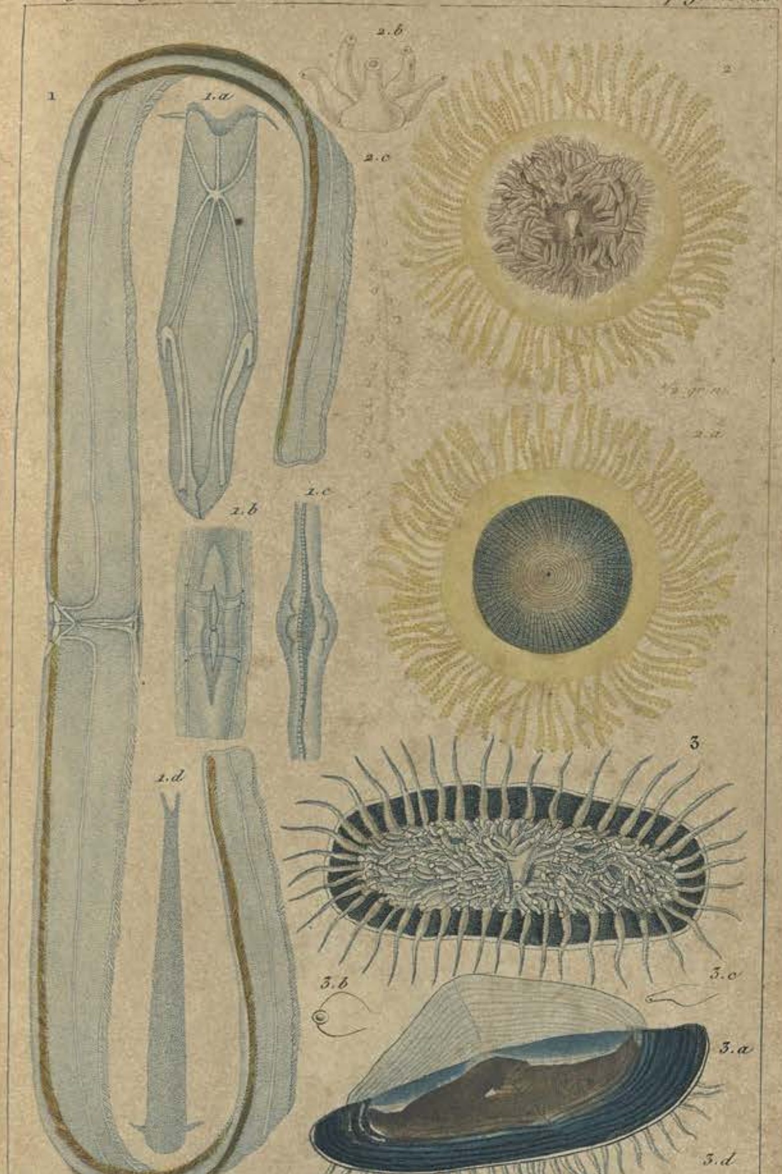

E. Guérin p.t Impr.e de Rémond. Giraud sculp.

1. Cestum *veneris*. *Lesueur*. 2. Porpita *chrysocoma*. *Less.*

3. Velella *limbosa*. *Lam.*

Guérin pᵗ. *Imprᵉ de Rémond.* *Giraud sculp.*

1. Physalia *atlantica. Less.* 2. Physsophora *disticha. Less.* 3. Phys. *nicea. Laur.* 4. Hippopodius *luteus. Q. et G.* 5. Rhizophyza *heliantha. Q. et G.* 6. Diphia *dispar. Bory.* 7. Calpe *pentagona. Q. et G.* 8. Abyla *trigona. Q. et G.* 9. Cymba *sagitta. Q. et G.* 10. Cuboïdes *vitreus. Q. et G.*

Guérin et E. Traviès p.^t *Impr.^e de Rémond.* *Giraud sculp.*

1. Actinia *corallina. Risso.* 2. Thalassiananthos *aster. Ruppel.* 3. Discosmus *nummiforme. Rup.*
4. Zoanthus *sociatus. Cuv.* 5. Lucernaria *campanula. Lamouroux.*

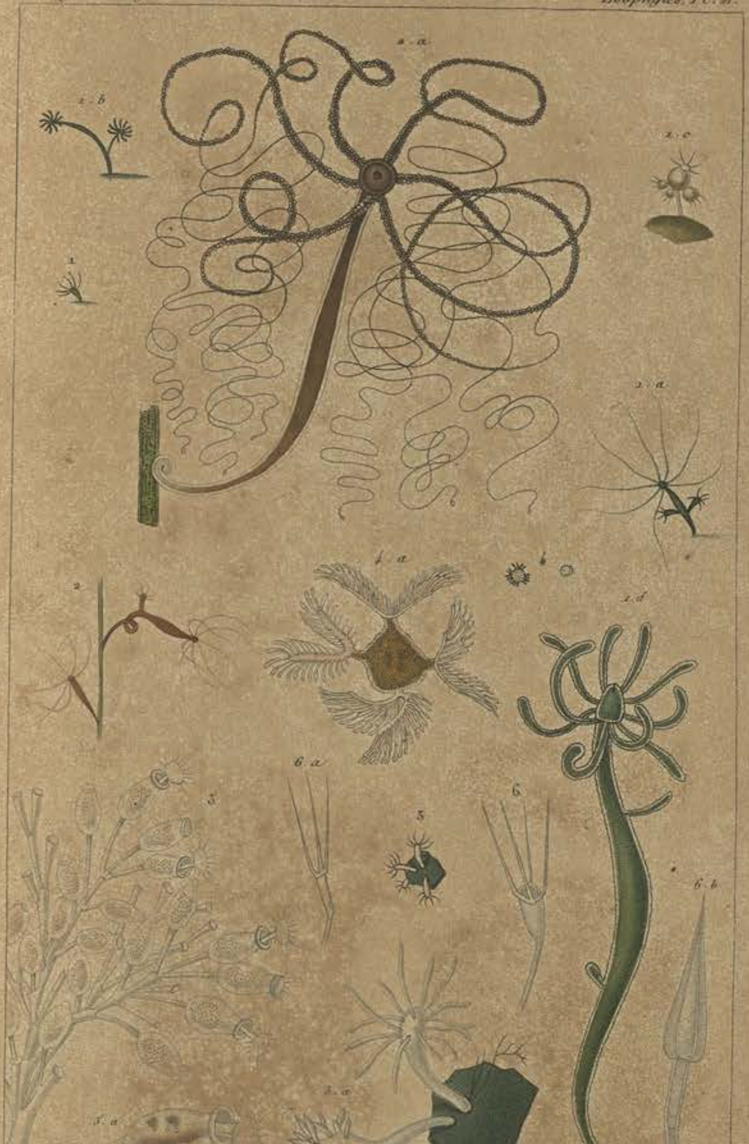

E. Guérin p.^t Impr.^e de Rémond. Lebrun sculp.

1. Hydra *viridis*, *Trembl. Cuv.* 2. Hyd. *fusca*, *Tr. Cuv.* 3. Coryna *multicornis*, *Forsk Cuv.* 4. Cristatella *mucedo*, *Cuv.* 5. Vorticella *opercularis*, *Bory Rœsel.* 6. Pedicellaria *tridens*, *Müll. Cuv.*

E. Guérin p.t *Impr.e de Rémond.* *Lebrun sculp.*

1. Tubipora *rubeola, Quoy.* 2. Tubularia *indivisa, Lam.* 3. Sertularia *tamarindus, Ellis.* 4. Eucratea *cornuta, Ellis.* 5. Flustra *Aragoi, Exp. d'Eg.* 6. Cellepora *pumicosa, Ellis.* 7. Tubulipora *tubulosa, Gmel.* 8. Corralina *officinalis, Lin.* 9. Flabellaria *opuntia, Ellis.* 10. Acetabulum *mediterraneum, Cuvi.* 11. Polyphysa *aspergillum Lamour.*

E. Guérin p.^t *Impr.^e de Rémond.* *Lebrun sculp.*

1. Antipathes *myriophylla, Ellis et Sol.* 2. Gorgonia *verrucosa, Cavol.* 3. Eunicea *mammosa, Lamour.* 4. Corallium *rubrum, Cavol.* 5. Isis *hippuris, Ellis et Sol.* 6. Fungia *crassitentaculata, Quoy.* 7. Turbinolia *rubra, Quoy.* 8. Caryophyllia *fasciculata, Lam.* 9. Astrea *calicularis, Lam.* 10. Madrepora *abrotanoides, Lam.* 11. Millepora *alcicornis, Pall.*

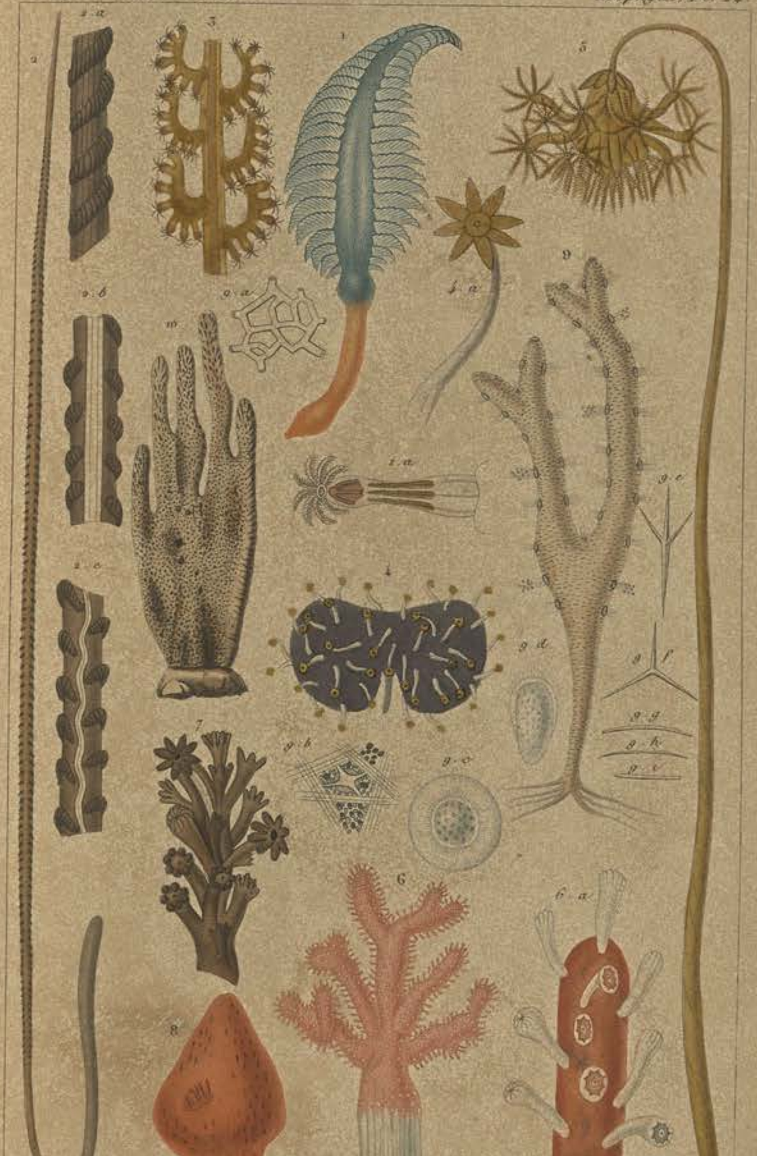

E. Guérin p.t *Impr.r de Remond.* *Lebrun sculp.*

1. Pennatula *grisea*, *Gmel.* 2. Virgularia *juncea*, *Pall.* 3. *Fragm. de* Virg. *mirabilis*, *Mull.* 4. Renilla *violacea*, *Quoy.* 5. Umbellularia *encrinus*, *Ellis.* 6. Alcyonium *aurantiacum*, *Quoy.* 7. *Fragm. grossi de l'* Alc. *ramosum*, *Quoy.* 8. Thethyum *lyncurium*, *Marsigli.* 9. Spongia *oculata*, *Pallas.* 10. Spongia *manus*, *Id.*

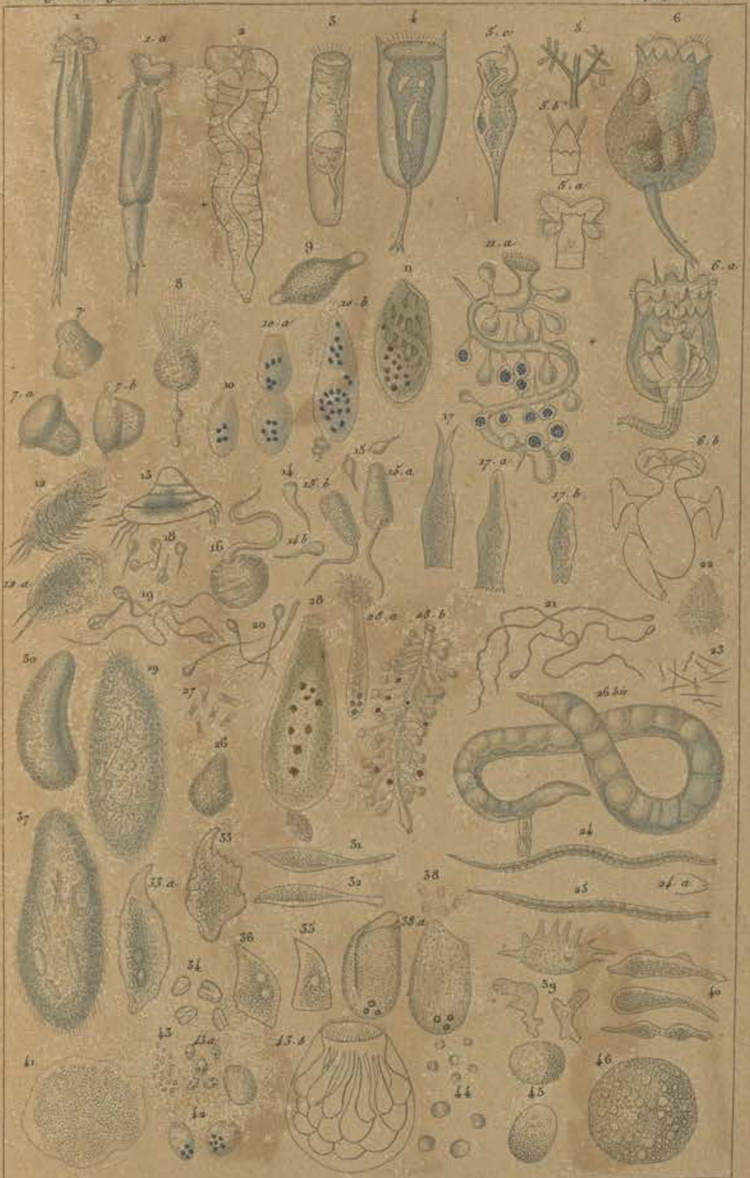

E. Guérin p.^t Impr.^ie de Rémond Lebrun sculp.

Infusoires Cuv. t. 3. p. 332.

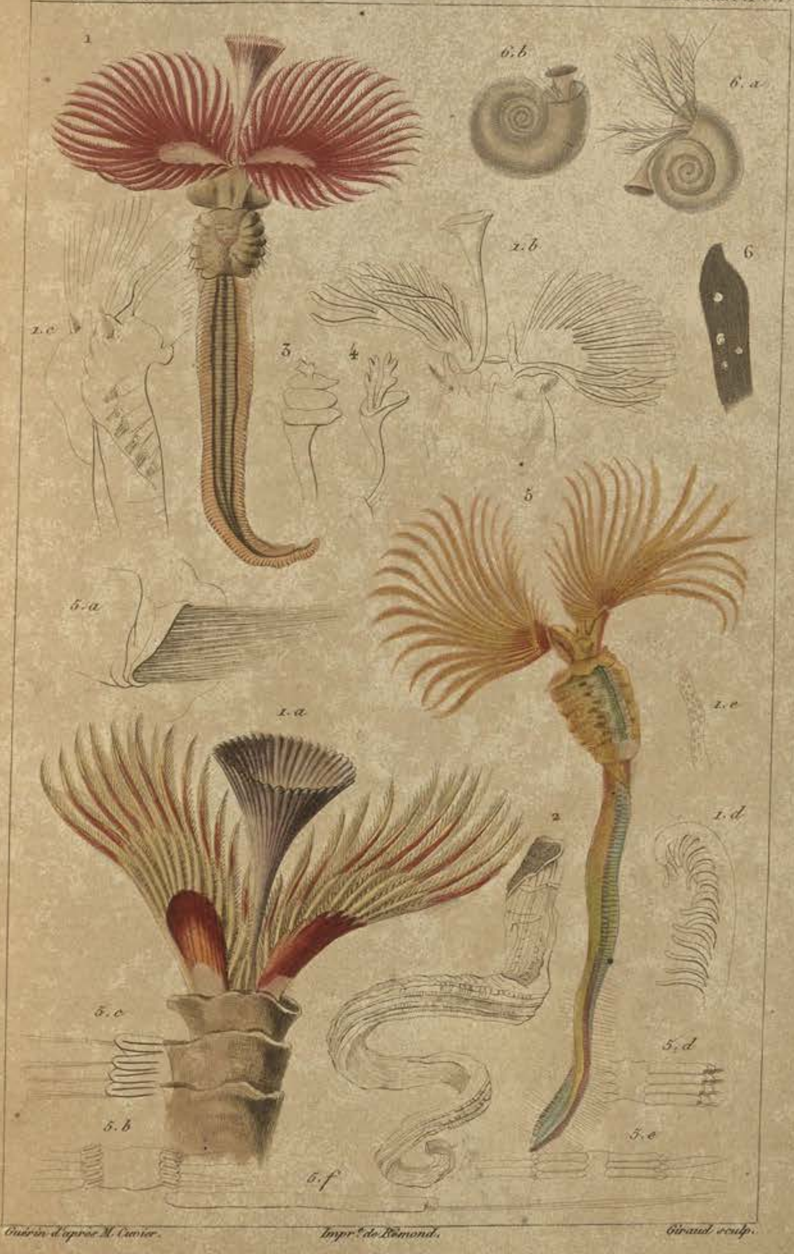

Guérin d'après M. Cuvier. *Impr. de Rémond.* *Giraud sculp.*

1. Serpula *contortuplicata. Cuv.* 2. *Tuyeau calc. de la* Serpula *costalis. Lam.* 3. *Opercule de* Serpula *stellata. Cuv. abildg.* 4. *Opercule de* Serpula *bicornis. Cuv. abildg.* 5. Sabella *protula. Cuv.* 6. Spirorbis *nautiloïdes. Lam.*

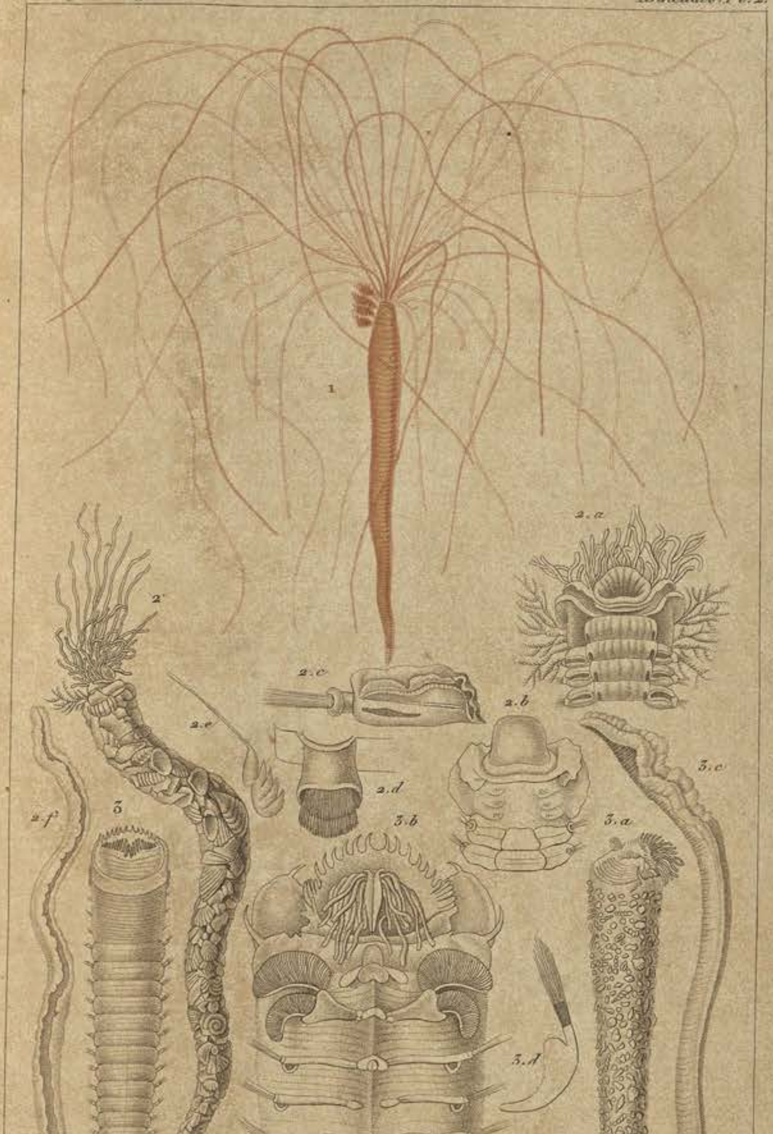

Guérin et E. Traviès p.t   Impr.e de Rémond.   Giraud sculp.

1. Terebella *variabilis*. *Risso*. 2. Terebella *medusa*. *Sav.*

3. Amphitrite *ægyptia*. *Cuv. Sav.*

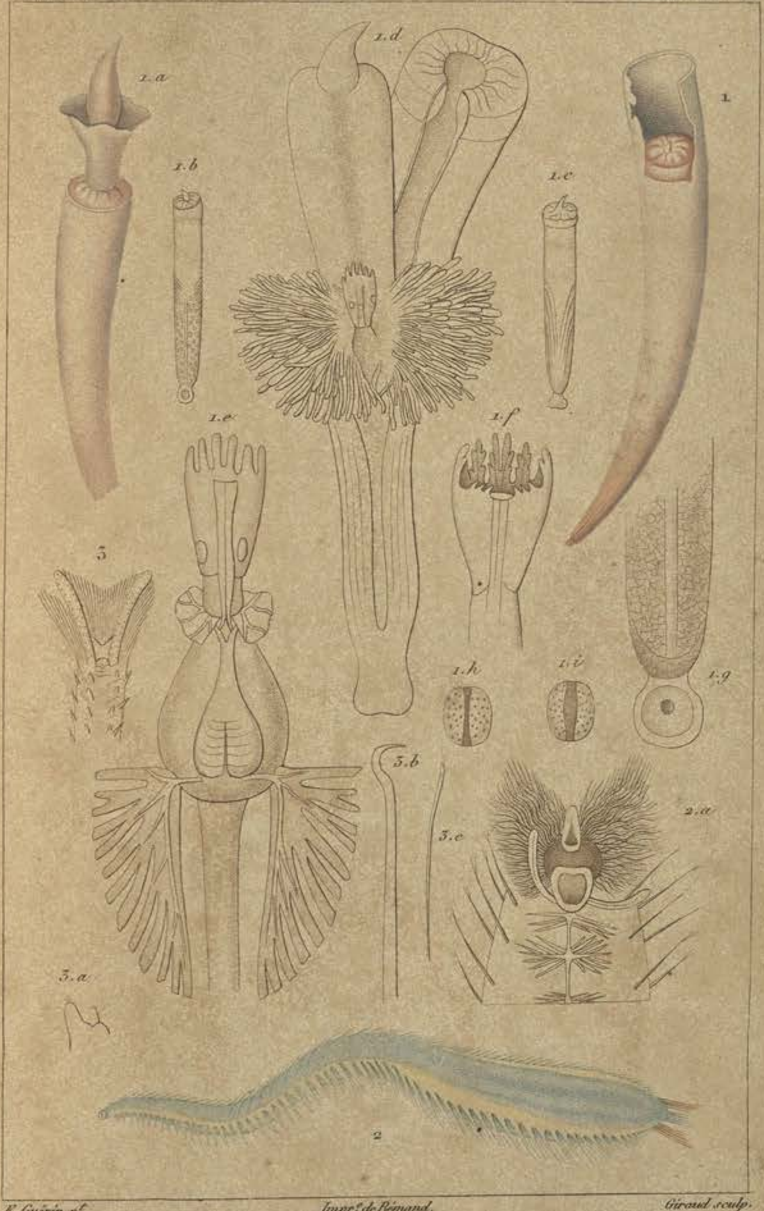

E. Guérin p.t Impr.t de Rémond. Giraud sculp.

1. Dentalium *entalis*. Lin. 2. Siphostoma *diplochaitos*. Otto.

3. Détails du Siph. *uncinata*. Aud. et Milnes Edw.

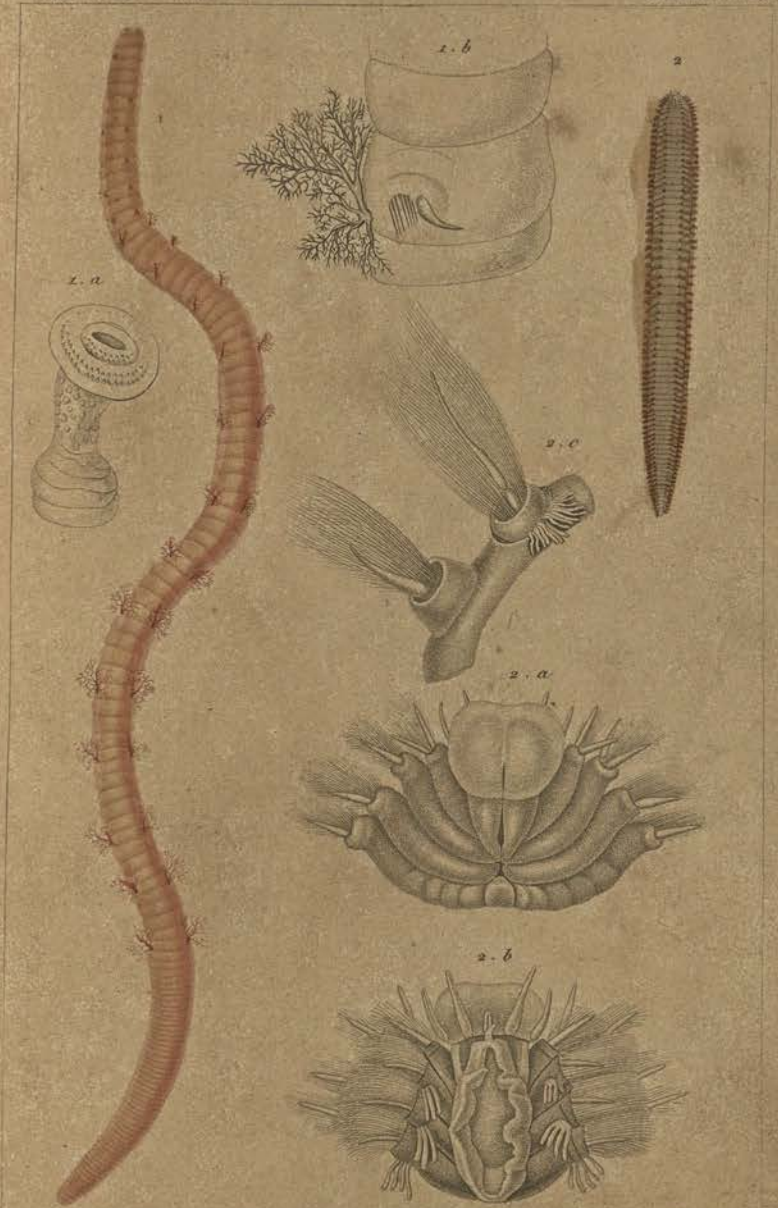

Guérin et E. Travies p. *Impr. de Rémond.* *Giraud sculp.*

1. Arenicola *piscatorum*, *Cuv.* 2. Pleyone *alcyonia* *Sav.*

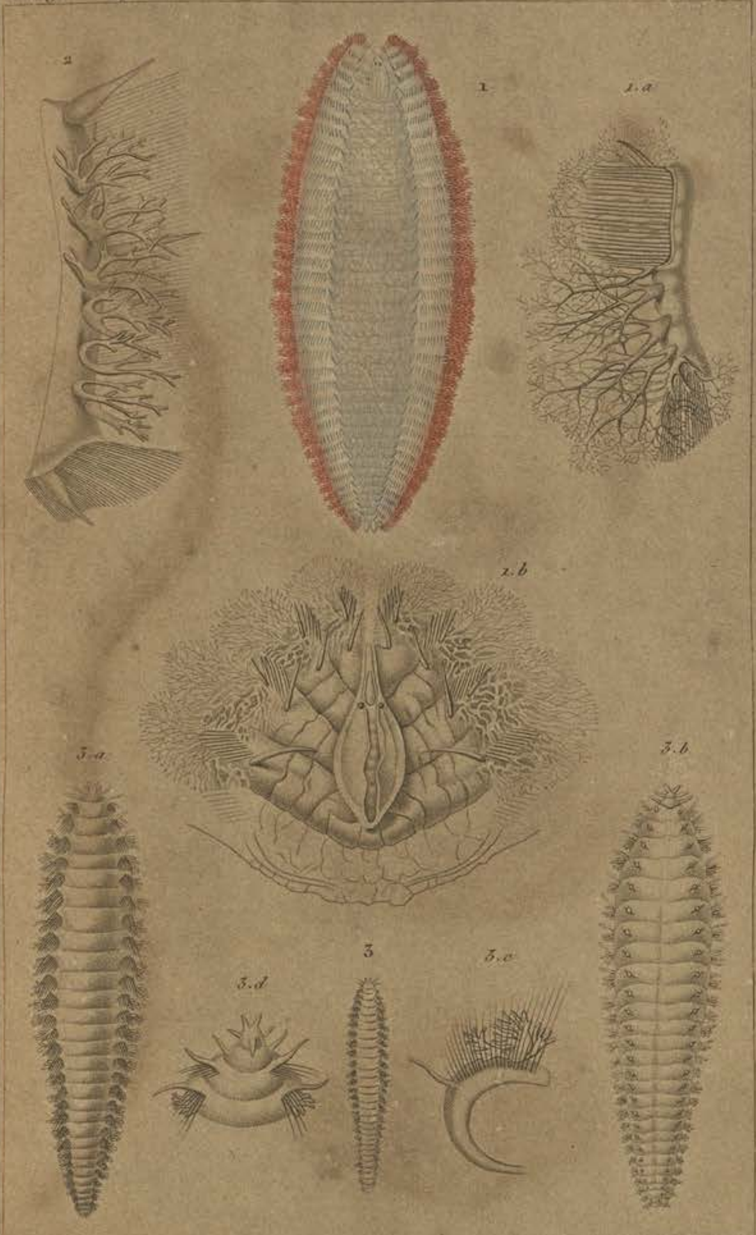

Guérin et E. Traviès p.t Impr.e de Rémond. Giraud sculp.

1. Euphrosine *laureata*. Sav. Cuv. 2. *Branchies de l'Eup. mirtosa*. Sav.

3. Hipponoe *Gaudichaudii*. Aud. Cuv.

Guérin et E. Traviès p.t Impr.ie de Rémond. Girard sculp.

1. Eunice (Leodice. Sav.) antennata. Savigny. 2. Eun. sanguinea. Laur. Notes de M.r Cuvier.

3. Eunice tubicola. Muller.

Guérin et E. Traviès p.t *Impr.e de Rémond.* *Giraud sculp.*

1. Œnone *lucida*. *Sav.* 2. Aglaura *fulgida*. *Sav.*

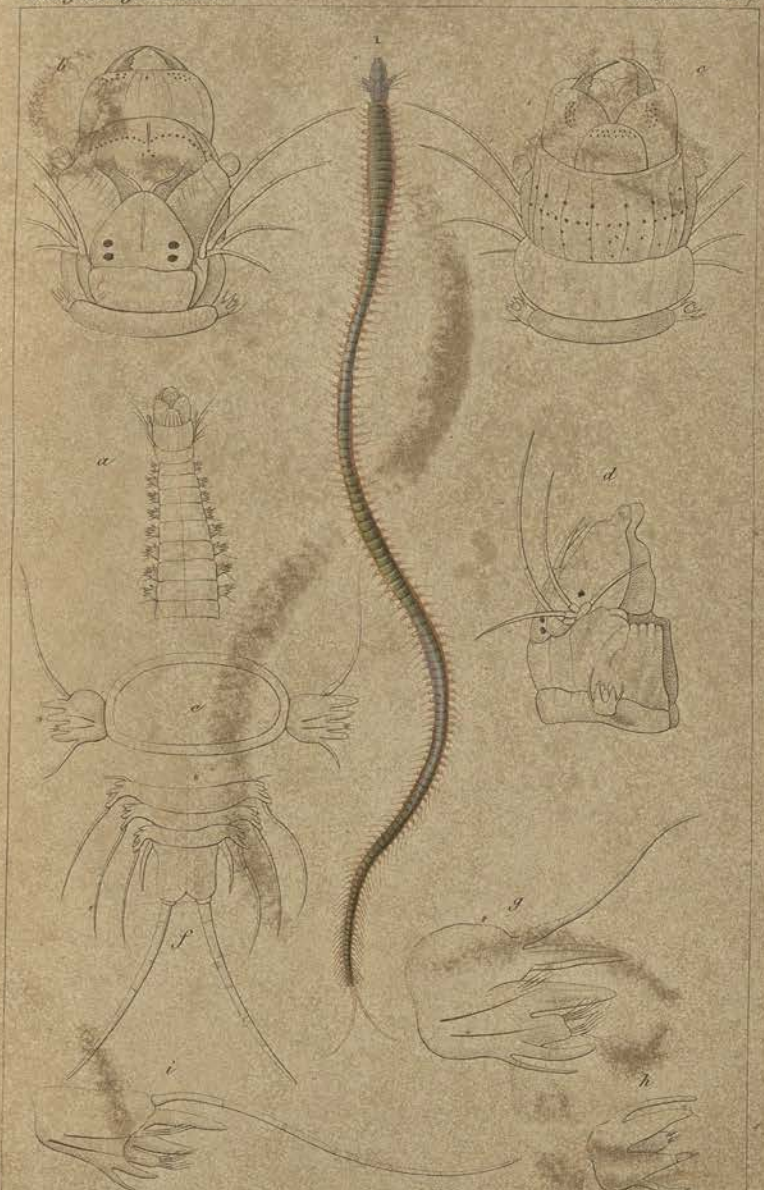

Guerin et E. Traviès p.t Impr.ie de Rémond. Giraud sculp.

Nereis nuntia. Cuv. Savigny.

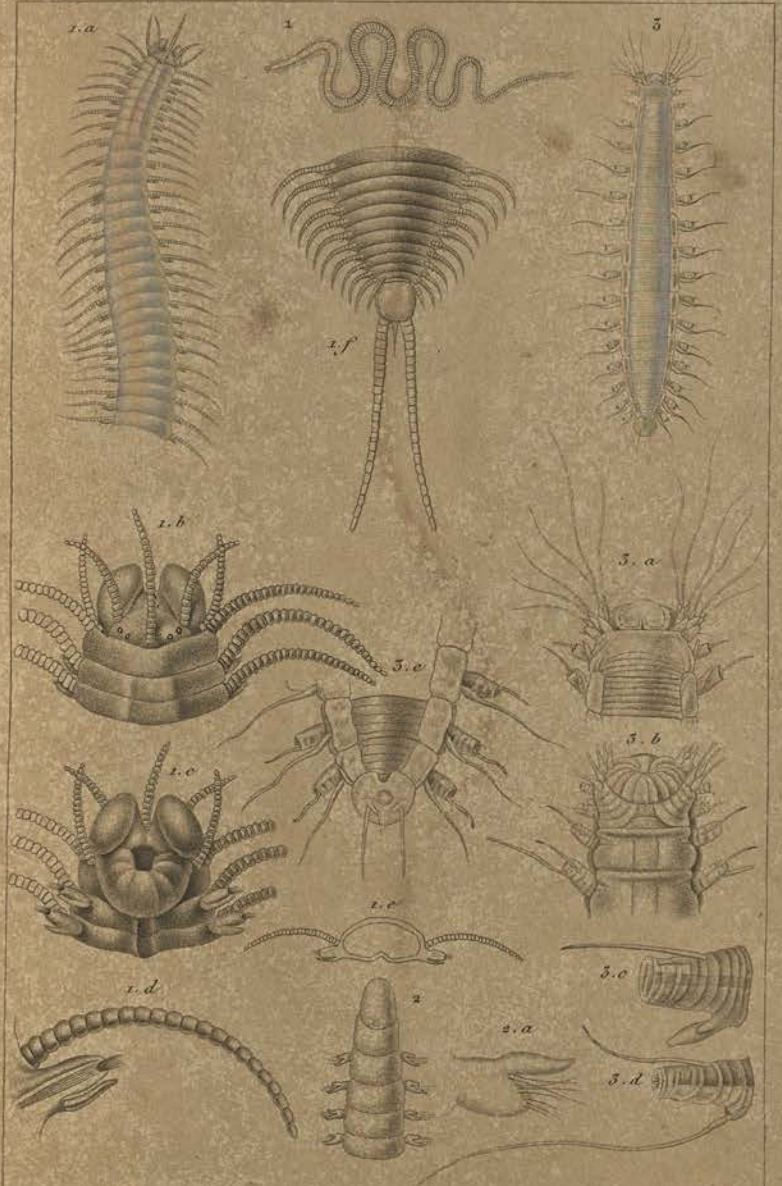

Guérin et E. Traviès p.t   Impr.e de Rémond.   Girard sculp.

1. Syllis *monilaris*, Sav. 2. Lombrinera *Orbignyi*, Edw. 3. Hesione *splendida*, Sav.

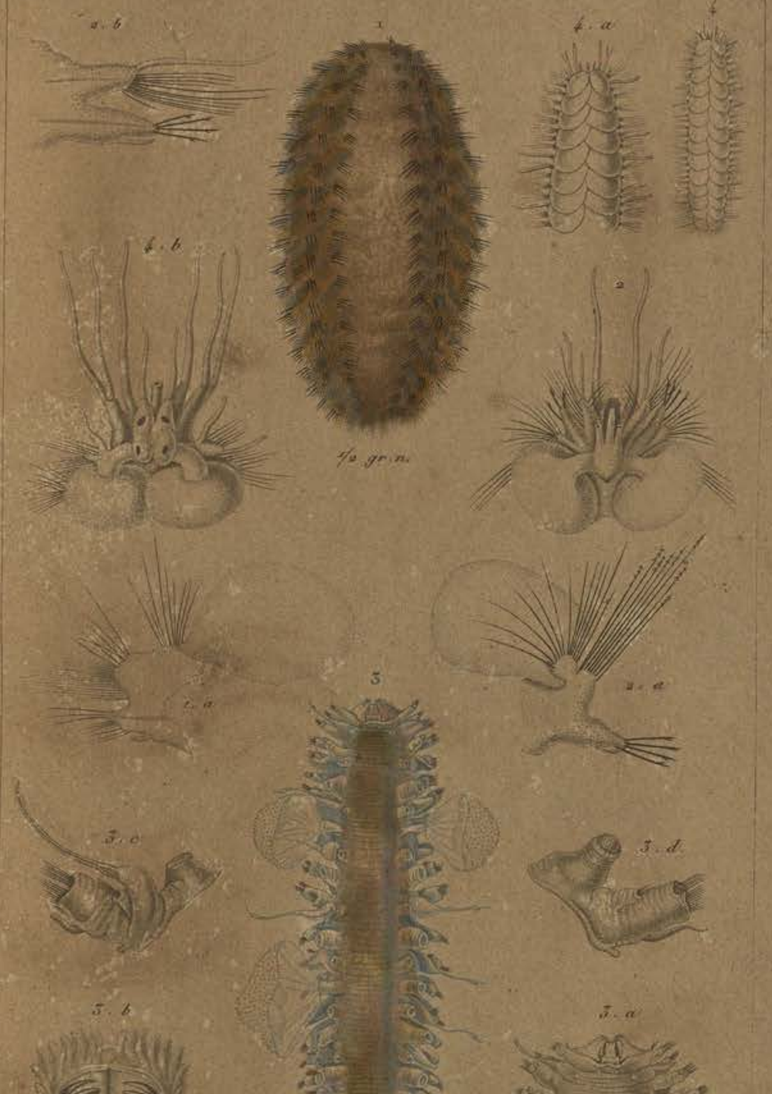

Guérin et E. Traviès p. *Impr. de Rémond.* *Giraud sculp.*

1. Aphrodita *aculeata Baster* 2. *Détails de l'Aph. histrix Sav.* 3. Polynoë *impatiens Sav.*

4. Poly. *levis. Edw.*

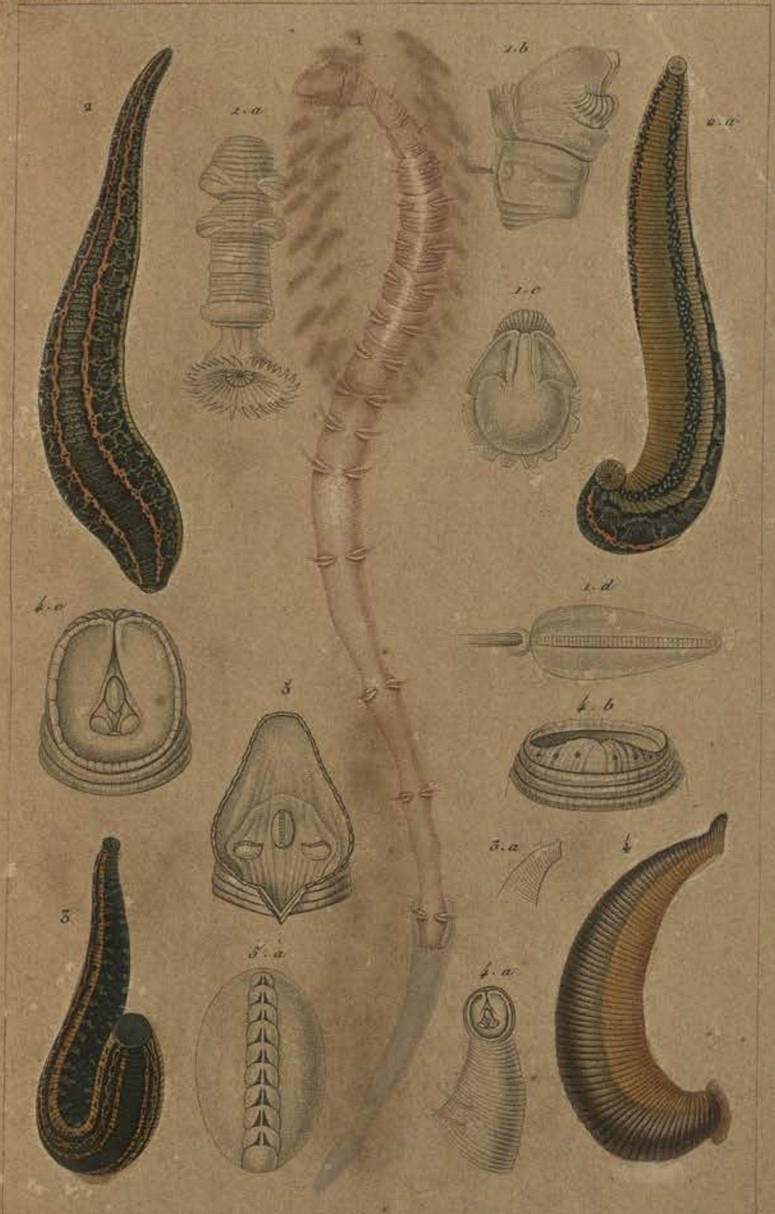

Guérin p.t Impr.e de Rémond. Giraud sculp.

1. Cymene *amphistoma*, Sav. 2. Sanguisuga *officinalis*, Sav. 3. Sang. *medicinalis*, Lin.
4. Bdella *nilotica*, Sav. 5. *Bouche de l'*Hæmopis *sanguisorba*, Lin.

E. Guérin 1828. Impr. de Rémond. M. Giraud sculp.

1. Matuta *Peronii*. Leach. 2. Orythia *mamillaris*. Fabr.

3. Podophtalmus *vigil*. Latr. 4. Thalamites *Admete*. Latr.

Guérin pinx. Impr. de Rémond. Giraud sculp.

1. Cancer *Rhumphii*. Latr. 2. Atelecyclus *cruentatus*. Desm.

3. Thia *polita*. Leach.

Guérin et E. Traviès p.t *Impr.e de Langlois.* *Giraud sculp.*

1. Eriphia *lævimana, Latr.* 2. Pilumnus *aculeatus, Edw.* 3. Thelphusa *indica. Latr.*

4. *Front du* Thelphusa *fluviatilis, Latr.*

Guérin et E. Traviès p.^t *Impr.^e de Remond.* *Giraud sculp.*

1. Macrophtalmus *parvimanus. Latr.* 2. Gonoplax *rhomboides. Lin.* 3. Gelasimus *chloroph-talmus. Latr.* 4. Mictyris *longicarpius. Latr.* 5. *Détails du* Mictyris *sulcatus. Aud.* 6. Pinnotheres *villosulus. Guér.*

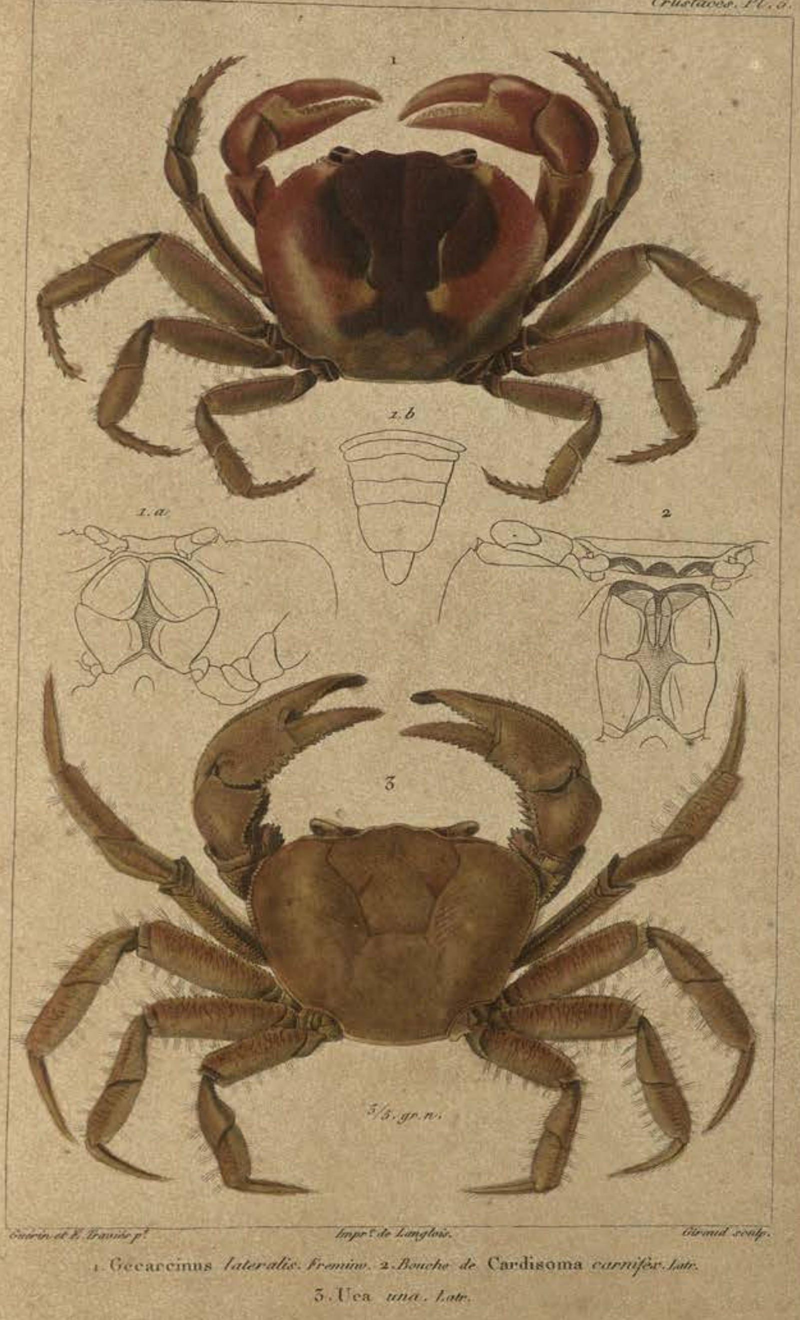

Guérin et E. Traviès p.t Impr.e de Langlois. Giraud sculp.

1. Gecarcinus *lateralis*. *Freminv.* 2. *Bouche de* Cardisoma *carnifex*. *Latr.*

3. Uca *una*. *Latr.*

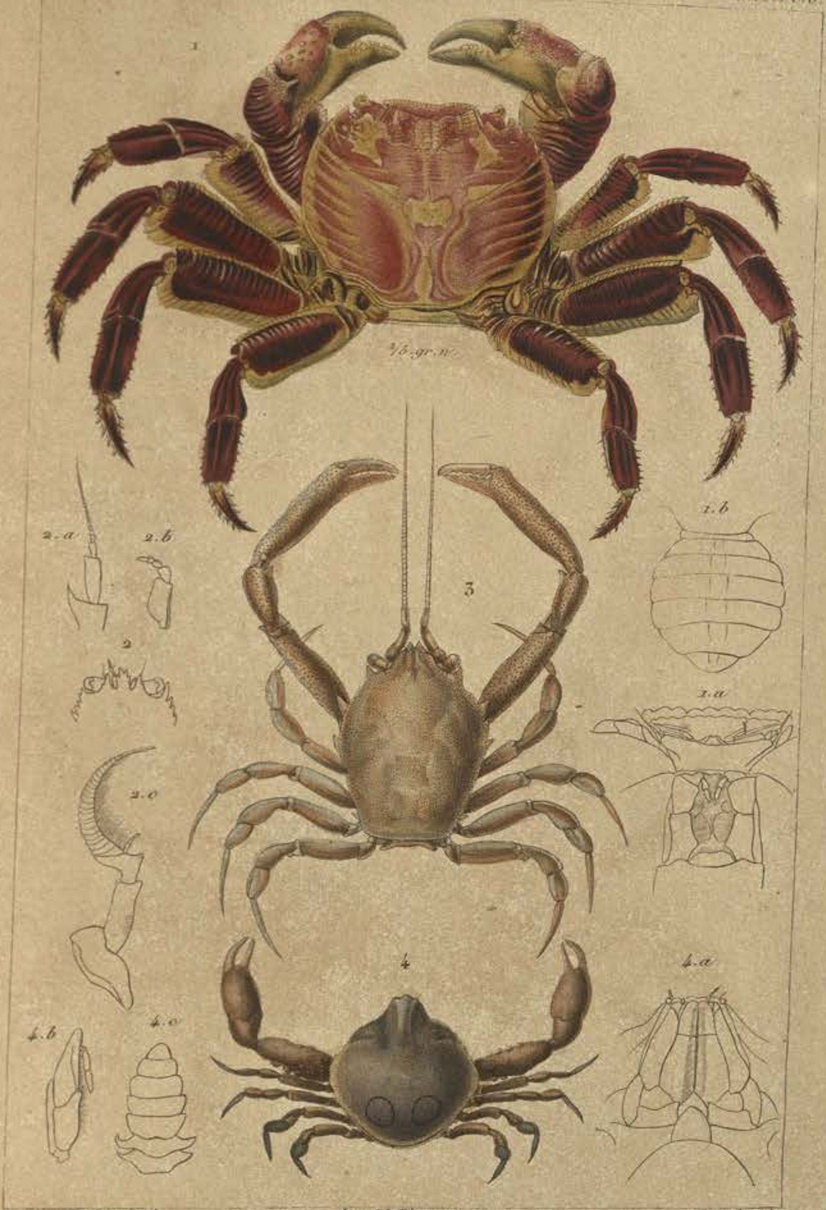

Guérin et E. Traviès p.^t *Impr.^e de Rémond.* *Giraud sculp.*

1. Grapsus *variegatus. Latr.* 2. *Détails de la* Plagusia *depressa. Lat.*

3. Corystes *personatus. Herbst.* 4. Leucosia *urania. Herbst.*

Guérin et E. Traviès p.t *Impr.e de Rémond.* *Giraud sculp.*

1. Parthenope *horrida Fabr.* 2. *épistome du* Lambrus *Massena. Roux.* 3. *queue du* Lambrus *Mediterraneus. Roux.* 4. Eurynome *aspera Leach* 5. Mithrax *spinicinctus, jeune. Latr.*

Guérin et E. Traviès p.t . Impr.e de Rémond. Giraud sculp.

1. Acanthonyx *lunulatus*. Latr. 2. Pisa *serpulifera*. M. Edw.

3. Pericera *trispinosa*. M. Edw.

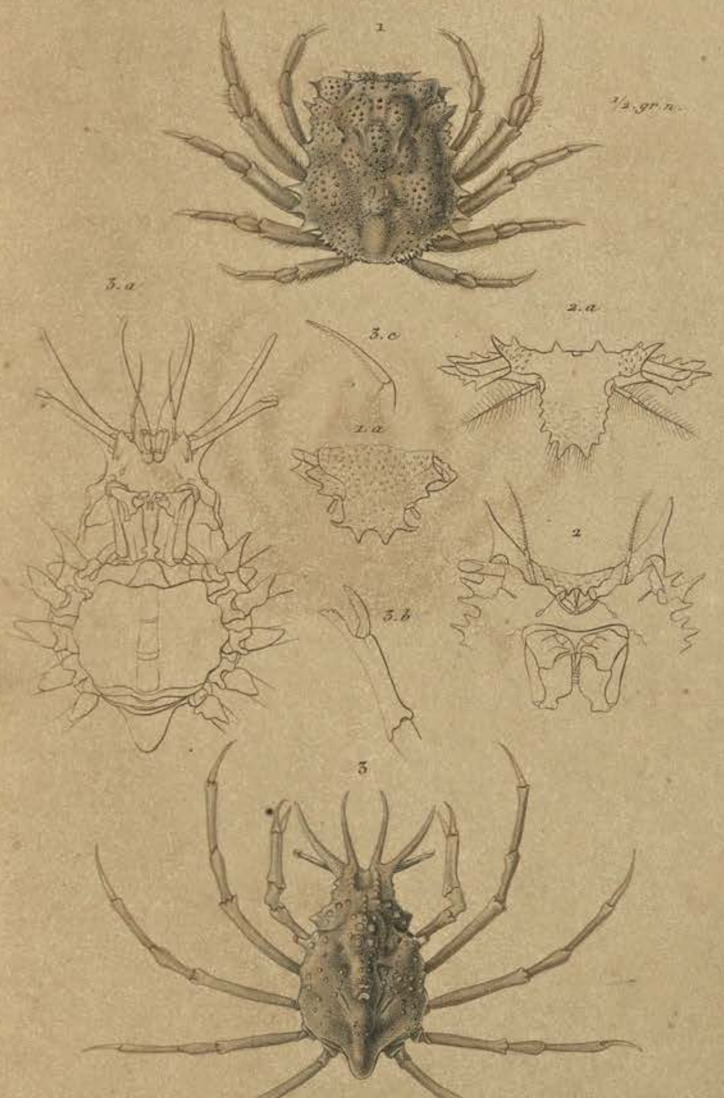

Guérin et E. Travies p.t Impr.e de Rémond. Giraud sculp.

1. Micippe *phylira*. *Leach. Lat.* 2. *Détails du* Mic. *cristata*. *Leach. Lat.*

3. Stenocionops *cervicornis*. *Leach. Lat.*

Guérin et E. Traviès p.t Impr.e de Rémond. Giraud sculp.

1. Camposcia *retusa*. Latr. 2. Halimus *aries*. Latr.

3. Libinia *spinosa*. M. Edw.

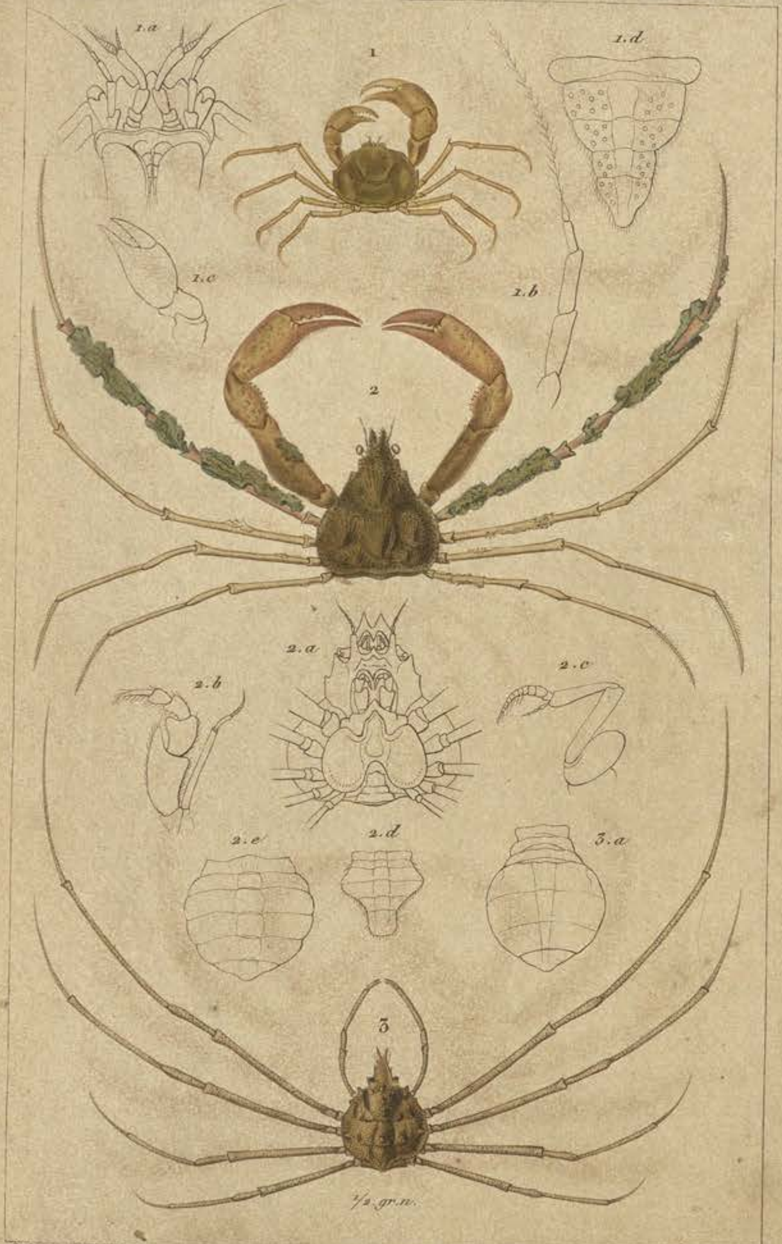

Guérin et E. Traviès p.t Impr.e de Rémond. Giraud sculp.

1. Hymenosoma *Leachii*. Guér. 2. Inachus *thoracicus*. Roux.

3. Leptopus *longipes*. Latr.

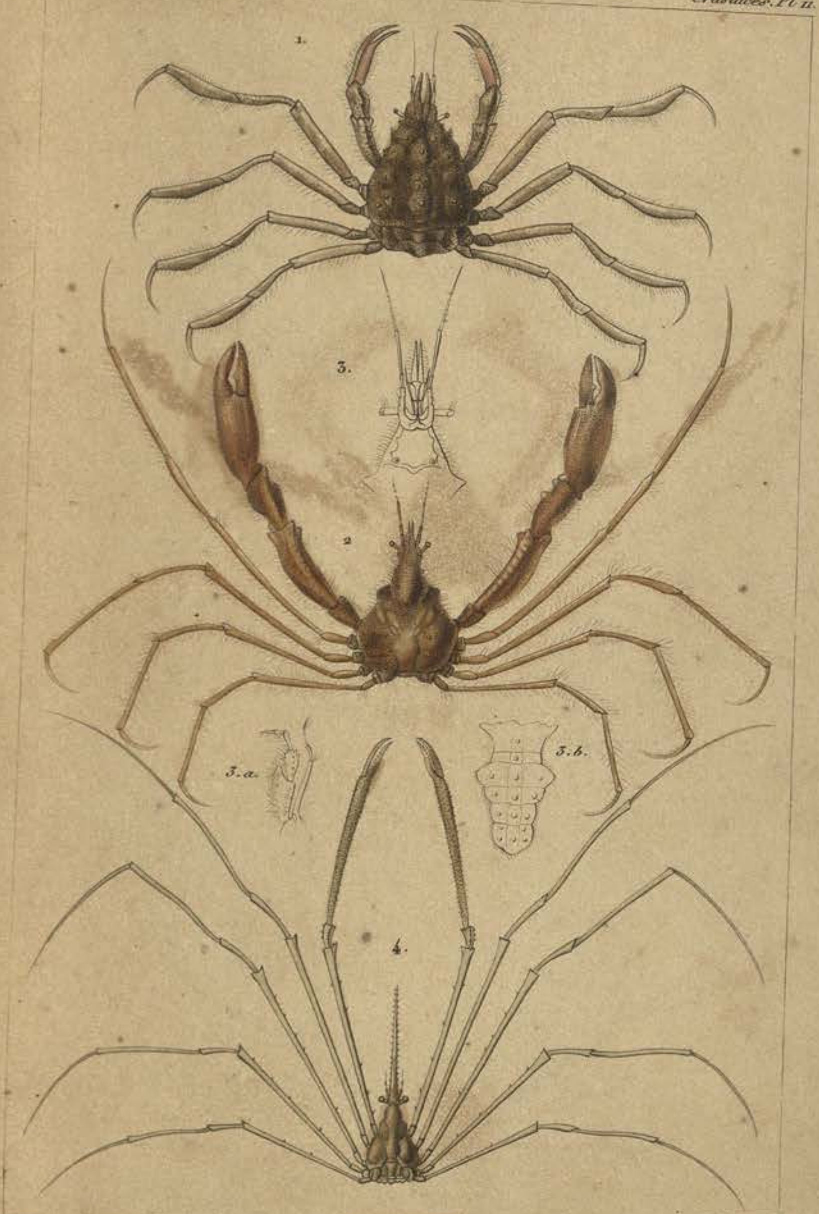

Guérin et E. Traviès p.t *Impr.e de Rémond.* *Giraud sculp.*

1. Eurypodius *Latreillii* ♀ *Guér.* 2 Stenorhynchus *phalangium. Leach.*
3. *détails du* Sten. *tenuirostris. Leach.* 4 Leptopodia *Sagittaria. Fab.*

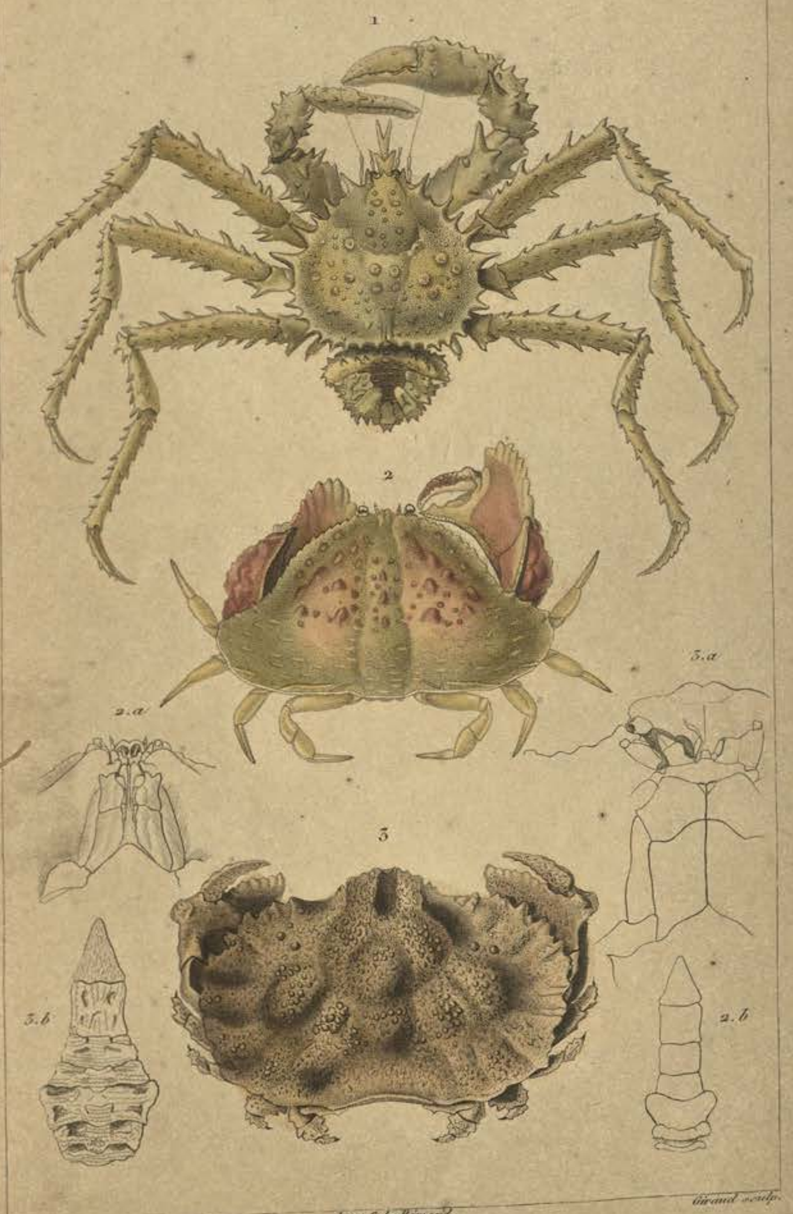

Guérin et E. Traviès p.t Impr.e de Rémond. Giraud sculp.

1. Lithodes *artica*. *Latr.* 2. Calappa *tuberculosa*. *Lat. Fab.*

3. Æthra *depressa*. *Lam.*

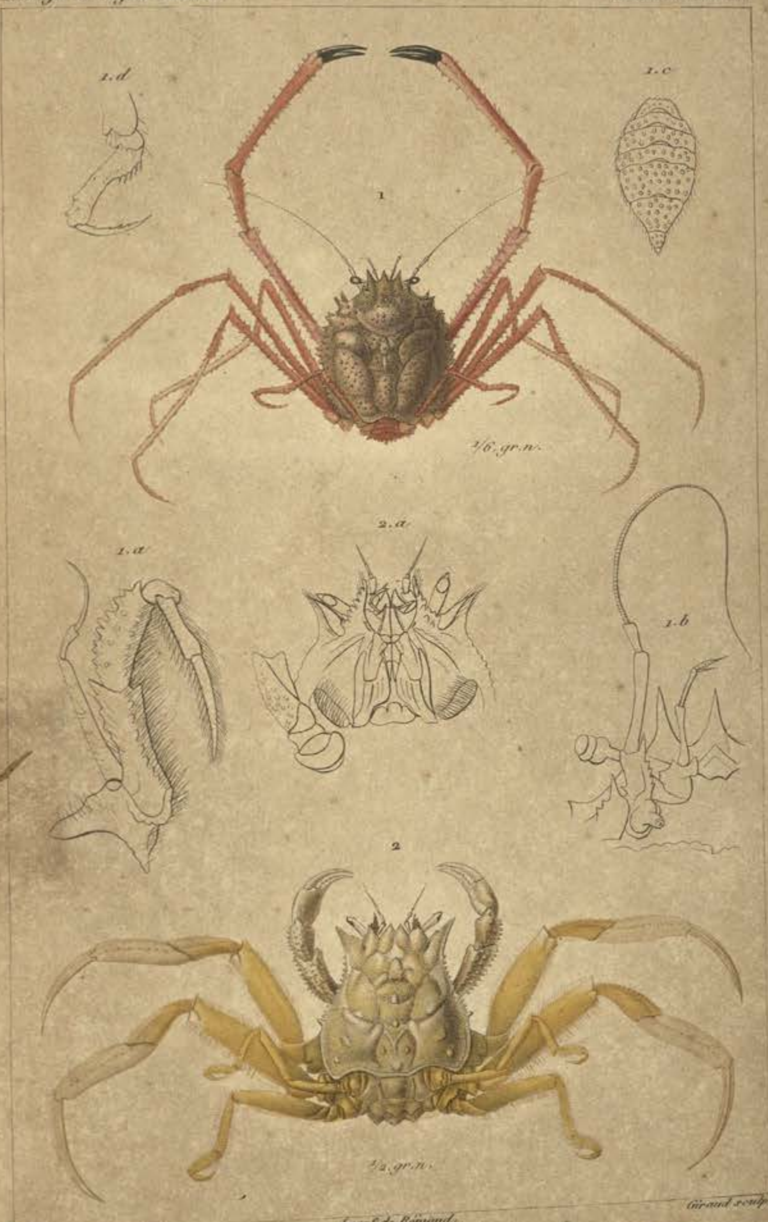

1. Homola *Cuvieri*. *Risso*. 2. Dorippe *nodulosa*. *Peron*. *Col. du Mus.*

Guérin et E. Traviès p.t Impr.t de Rémond. Giraud sculp.

1. Dromia *nodipes*. *Latr.* 2. Dynomene *hispida*. *Desm.*

3. Ranina *serrata*. *Lam.*

E. Guérin p.t Impr.e de Rémond. Lebrun sculp.

1. Albunea *symnista*, *Fab.* 2. Hippa *emerita*, *L.*

3. Remipes *testudinarius*, *Latr.*

Guérin et E. Traviès p.^t *Impr.^t de Rémond* *Giraud sc.*

1. Birgus *latro. Latr.* 2. Pagurus *guttatus. Oliv.*

3. *Antennes du* Pagurus *clypeatus. Oliv. genre* Cœnobita. *Latr.*

E. Guérin p.t Impr.e de Rémond. Lebrun sculp.

1. Scyllarus *latus*, *Latr.* 2. Palinurus *Ricordi*, *Guér.*

3. Galathæa *Strigosa*, *L.*

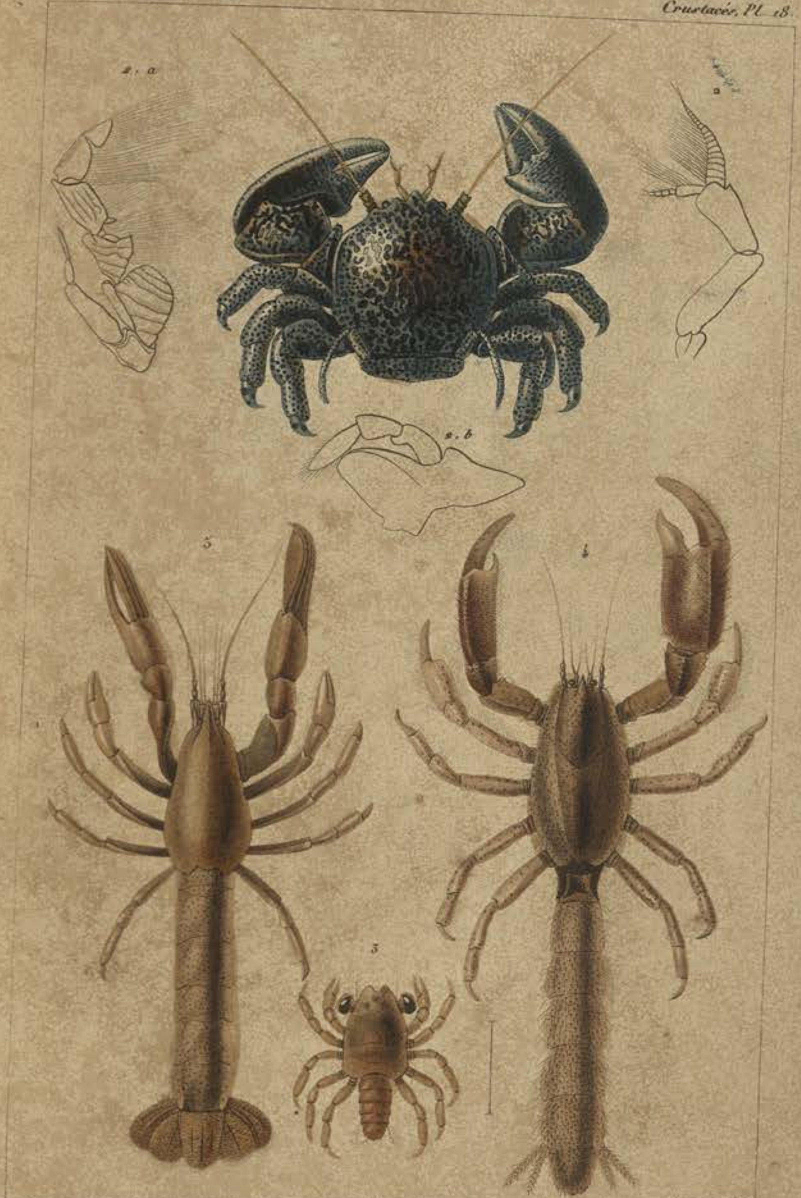

E. Guérin p.^t 9.bre 1835. *Impr.^e de Rémond.* *Lebrun sculp.*

1. Porcellana *punctata, Guér.* 2. *Dét. de* Porc. *platycheles, Penn.* 3. Megalopa *mutica, Desm.* 4. Thalassina *scorpionoides, Lat.* 5. Axius *Stirhynchus, Leach.*

Guérin et E. Traviès p.^x Impr.^e de Rémond. Giraud sculp.

1. Nephrops *norwegicus*, Lin. 2. Astacus *fluviatilis*, Fabr. (Variété)

3. Eryon *Cuvierii*, Desm. 4. Callianassa *subterranea*, Leach.

Lebrun sculp.

E. Guérin p.t Janvier 1836. Impr.e de Rémond.

1. Penæus *villosus*, Guer. 2. Atya *scabra*, Leach. 3. Processa *edulis*, Risso.

4. Crangon *vulgaris*, Fab.

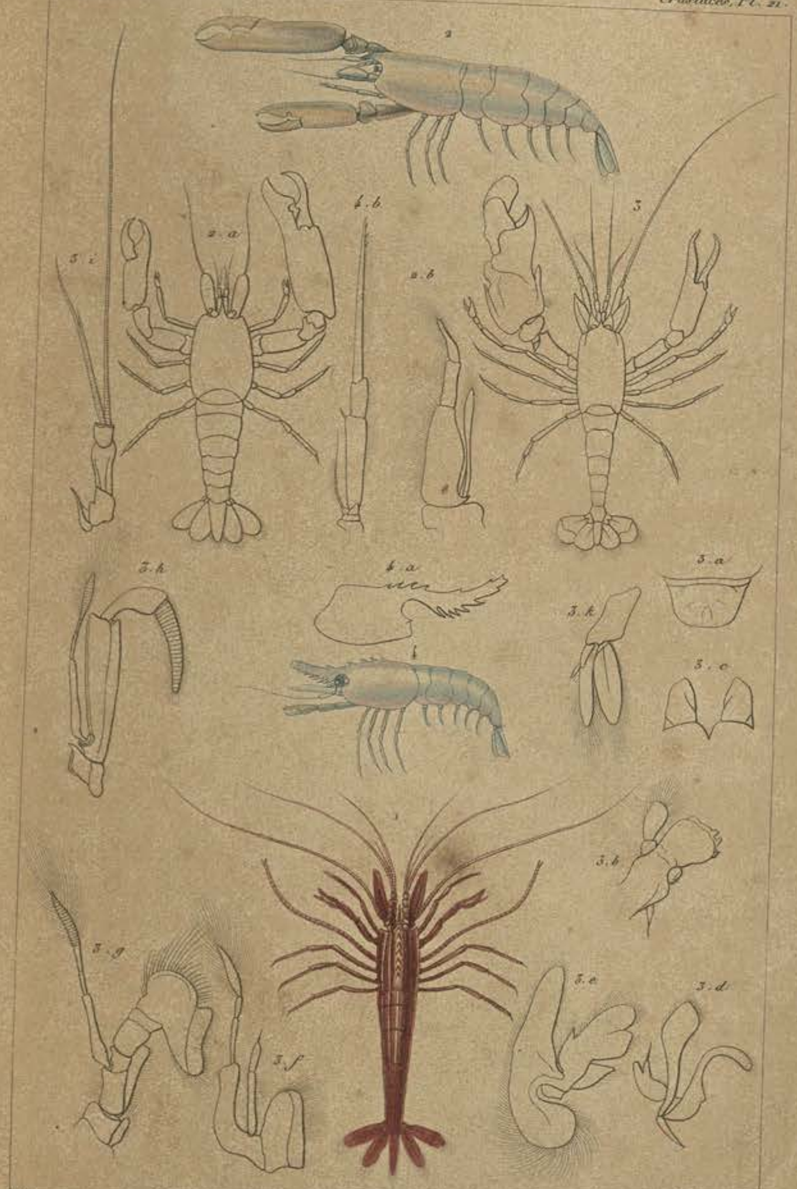

E. Guérin p.t Janvier 1836. Impr.ie de Rémond. Lebrun sculp.

1. Lysmata *seticauda*, *Risso*. 2. Pontonia *custos*, *Guer. Forsk.* 3. Alpheus *Edwardsii*, *Aud.*

4. Hyppolite *Leachii*, *Guer.*

E. Guérin p. Impr. de Rémond. Giraud sculp.

1. Palæmon *squilla*, *Lin.* 2. Athanas *nitescens*, *Leach.*

3. Pasiphæa *sivado*, *Risso.*

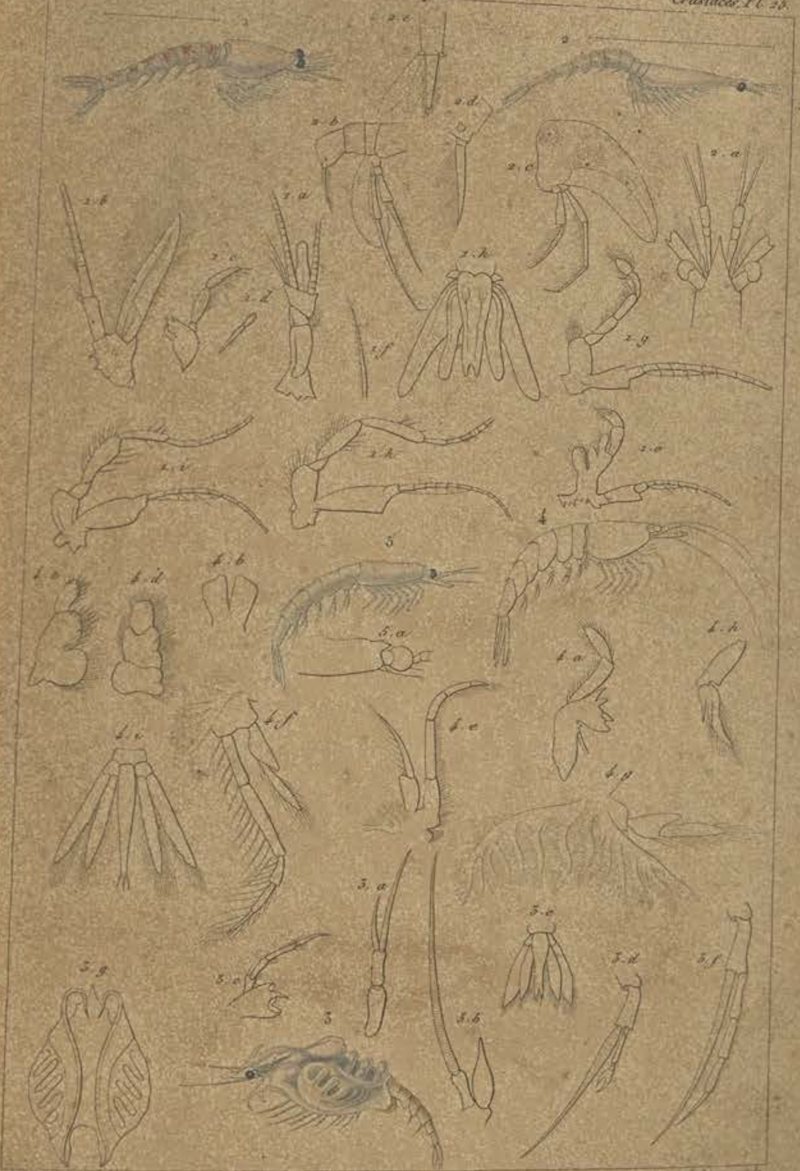

E. Guérin p.xt — Impr.ie de Remond. — Lebrun sculp.

1. Mysis *Fabricii*, *Leach.* 2. My. *rostratus*, *Guér.* 3. Cerataspis *(mulcion? Lat.) monstrosa*, *Gray.*
4. Thysanopodus *tricuspidatus*, *Edw.* 5. Th. *elongatus*, *Guér.*

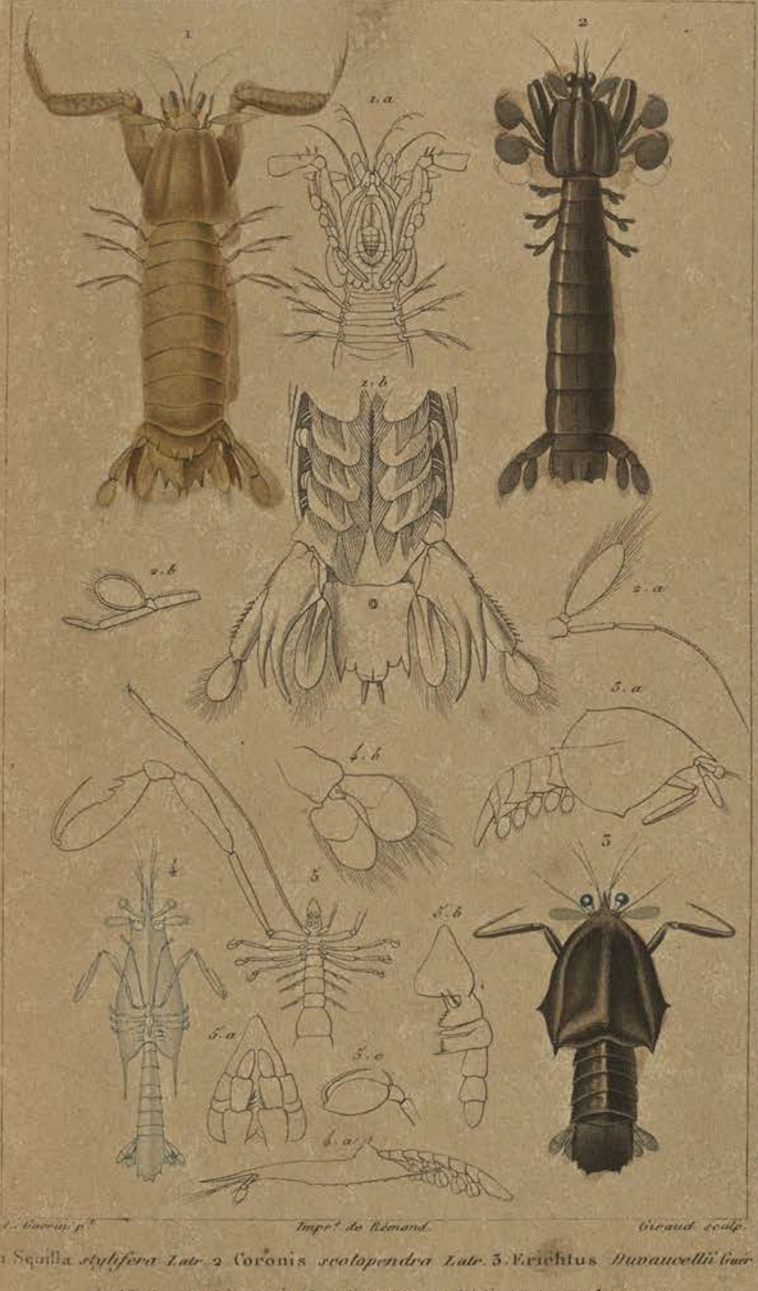

J. Guérin p.t Impr.t de Rémond Giraud sculp.

1 Squilla *stylifera* Latr. 2 Coronis *scolopendra* Latr. 3 Erichtus *Duvaucellii* Guer.
4 Alima *longirostris* Guer. 5 détails de l'Ali. *tetracanthura* Latr.

E. Guérin p.ᵗ Impr. de Rémond. Lebrun sculp.

1. Phyllosoma *commune, Leach.* 2. Phy. *Reynaudii Guér.* 3. *Dét. de* Phy. *brevicorne, Leach.* 4. Phronima *atlantica, Guér.* 5. Hyperia *Latreillii, Edw.* 6. Hyp. *pedestris, Guér.* 7. Themisto *Gaudichaudii, Guér.*

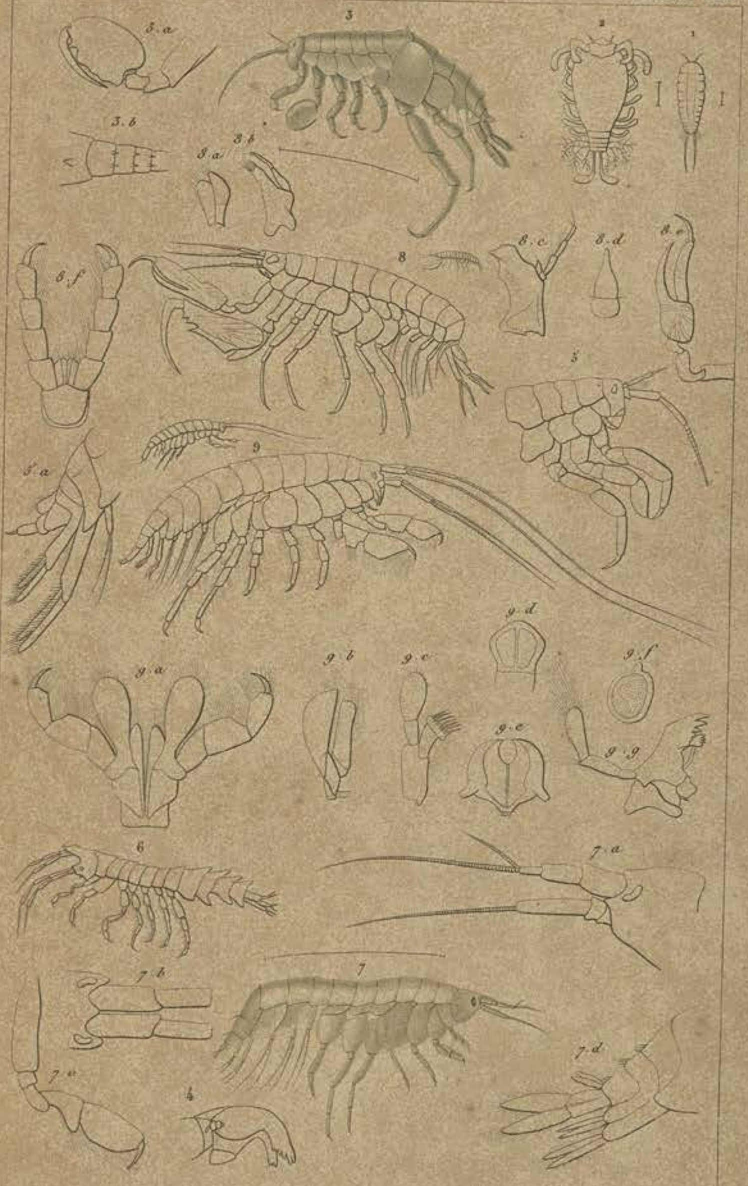

E. Guérin p.t Mars. 1836. *Impr.ie de Rémond.* *Lebrun sculp.*

1.2. Ione *thoracica, Mont.* 3. Orchestia *Fischerii, Edw.* 4. *Mandib. d'*Orch. 5. Talitrus *platycheles, Guér.* 6. Atylus *carinatus, Leach.* 7. Gammarus *locusta, Latr.* 8. Leucothoe *furina, Savigny.* 9. Amphitoe *filosa, Savigny.*

E. Guérin pinx.t Mars 1836. *Impr.e de Rémond.* *Lebrun sculp.*

1.2. Corophium *longicorne*, *Latr.* 3. Jassa *pelagica*, *Leach.* 4. Cerapus *tubularis*, *Th. Say.*
5. Pterygocera *arenaria*, *Latr.* 6. Apseudes *talpa*, *Leach.* 7. Anceus *forficularis*, *Risso.*
8. Typhis *ferus*, *Edw.* 9. *Id. Jeune.* 10. Praniza *maculata*, *West.*

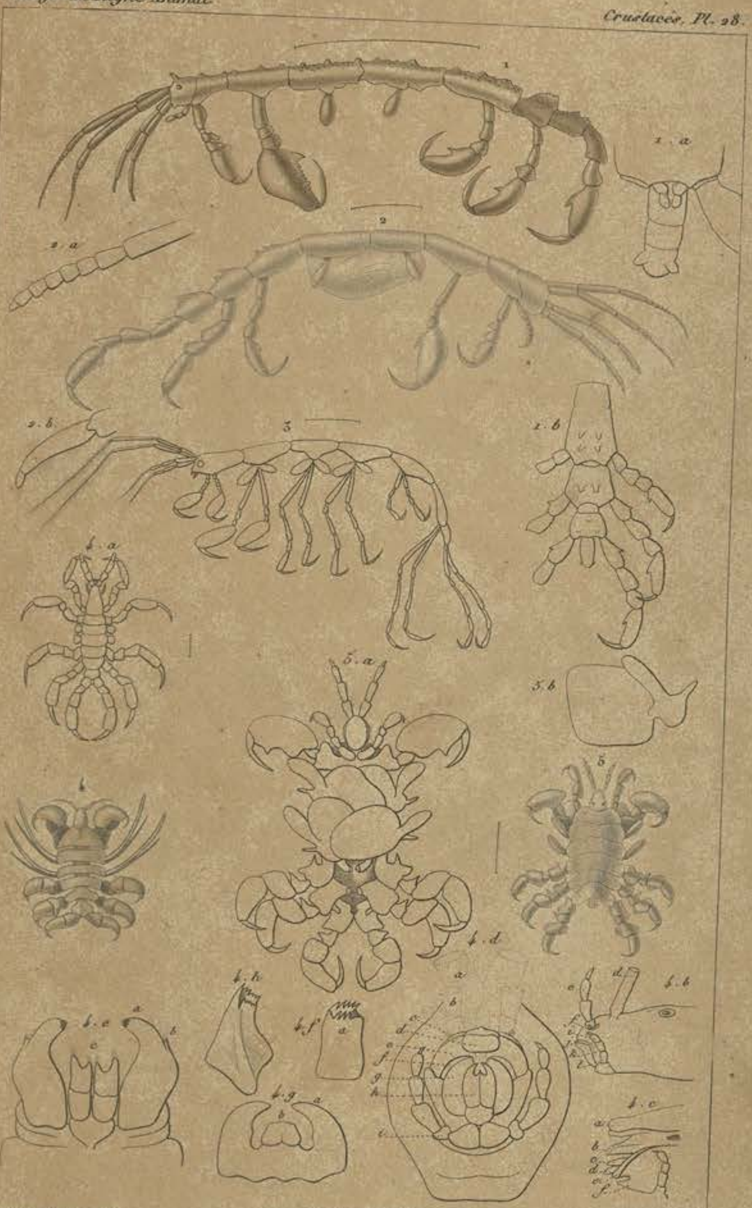

E. Guérin pinx.t Mars 1836. *Impr.e de Rémond.* *Lebrun sculp.*

1. Caprella *tuberculata*, *Guér.* 2. Capr. *lobata*, *Latr.* 3. Leptomera *pedata*, *Latr.* 4. Cyamus *ovalis*, *Latr.* 5. Cyamus *Delphinii*, *Guér.*

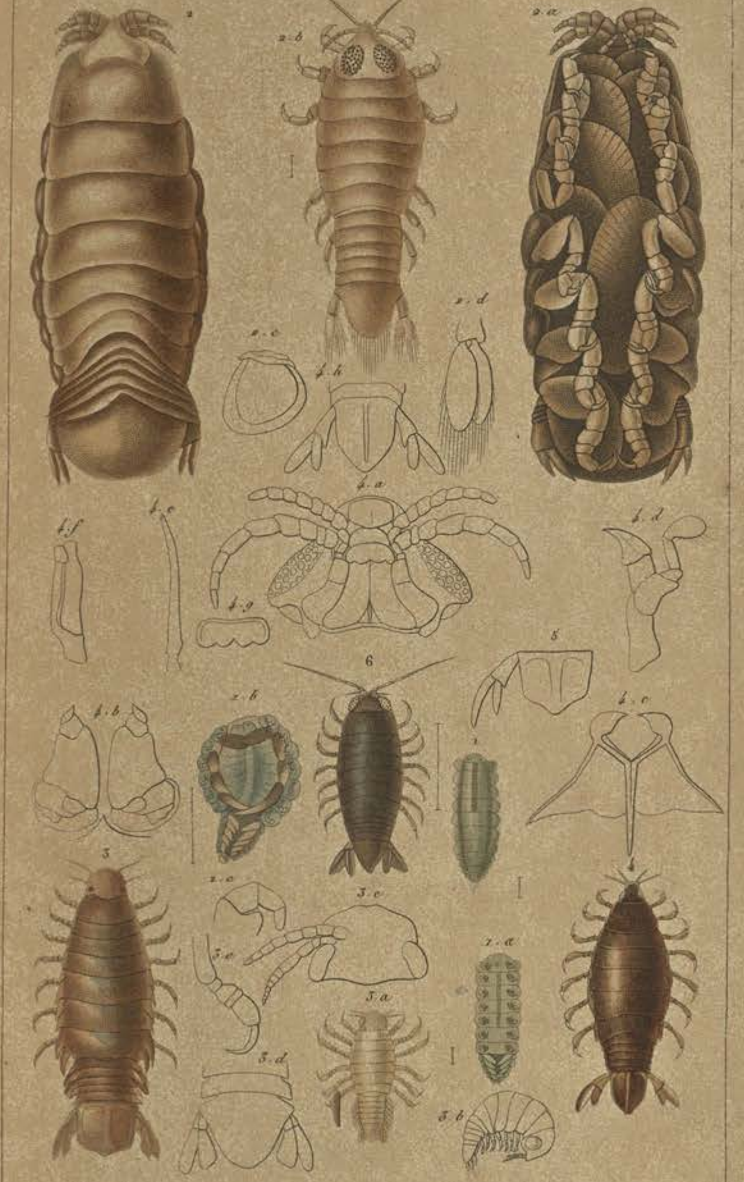

E. Guérin p.t Mars 1836. Impr.e de Rémond. Lebrun sculp.

1. Bopyrus *squillarum*, *Lat.* 2. Cymothoa *trigonocephala*, *Leach.* 3. Ichthyophilus *Orbignyi*, *Guer.*
4. Canolira *ægyptiaca*, *Guer.* 5. *Queue de* Can. *capensis*, *Leach.* 6. Nelocira *Swainsoni*, *Leach.*

E. Guérin p.x. 1836. Impr.e de Rémond. Lebrun sculp.

1. Sphæroma *serratum, Fabr.* 2. Næsea *bidentata, Leach.* 3. Campecopea *hirsuta, Leach.* 4. Cilicæa *Latreillii, Leach.* 5. Cymodocea *Lamarckii, Leach.* 6. Anthura *gracilis, Leach.* 7. Ant. *cylindrica, Guer. Montagu.*

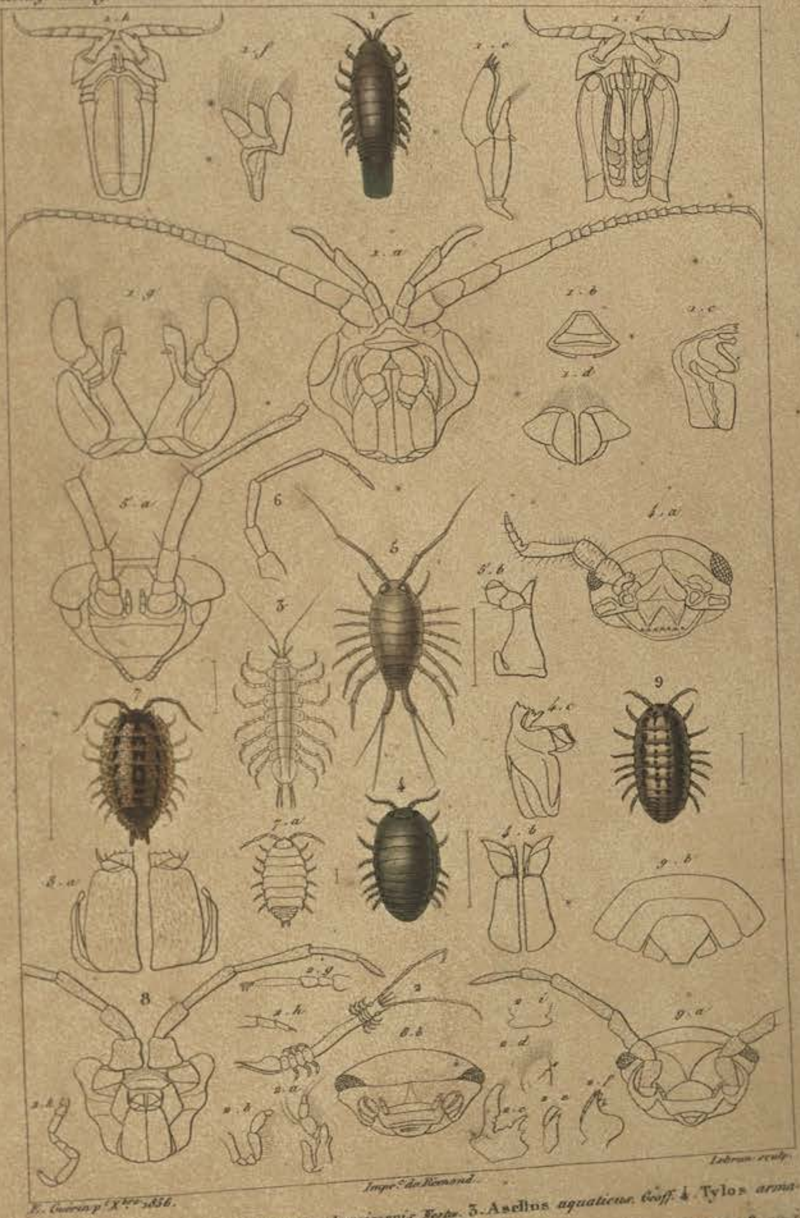

Lebrun sculp.

Impr.ie de Rémond.

E. Guérin p.t X.bre 1836.

1. Idotea *barteri, Aud.* 2. Arcturus *longicornis, Westw.* 3. Asellus *aquaticus, Geoff.* 4. Tylos *armadillo, Latr.* 5. Ligia *italica, Fab.* 6. Ant. d'Oniscus *murarius, Fab.* 7. Porcellio *scaber, Latr.* 8. *Oniscide* du Porc. *Olivierii Guer.* 9. Armadillo *pustulata, Desm.*

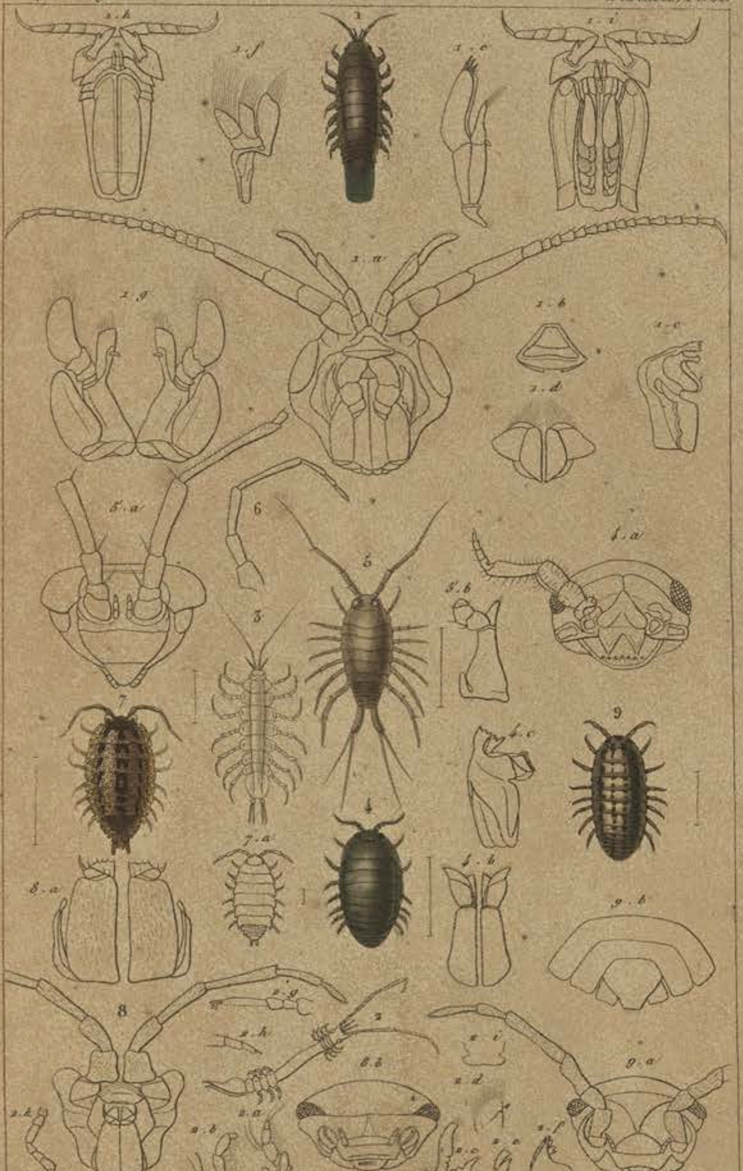

E. Guérin p.t X.bre 1836. *Impr.e de Rémond.* *Lebrun sculp.*

1. Idotea *basteri, Aud.* 2. Arcturus *longicornis, Westw.* 3. Asellus *aquaticus, Geoff.* 4. Tylos *armadillo, Latr.* 5. Ligia *italica, Fab.* 6. *Ant. d'*Oniscus *murarius, Fab.* 7. Porcellio *scaber, Latr.* 8. *Détails du* Porc. *Olivierii Guér.* 9. Armadillo *pustulata, Desm.*

E. Guérin p. Janvier 1837. Impr.ie de Rémond. Lebrun sculp.

1. Zoea *gigas*, Westwood. 2. Nebalia *Geoffroyi*, Edw. 3. Cyclops *quadricornis*, Lin. 4. Cypris *fusca*, Straus. 5. Cetochilus *australis*, Roussel.

E. Guérin p.t *Impr.ie de Rémond.* *Giraud sculp.*

1. Daphnia *pulex, Lin.* 2. Limnadia *mauritiana, Guér.* 3. Branchipus *chirocephalus, Guér.*

4. *Tête du* Br. *lacunæ, Guér.*

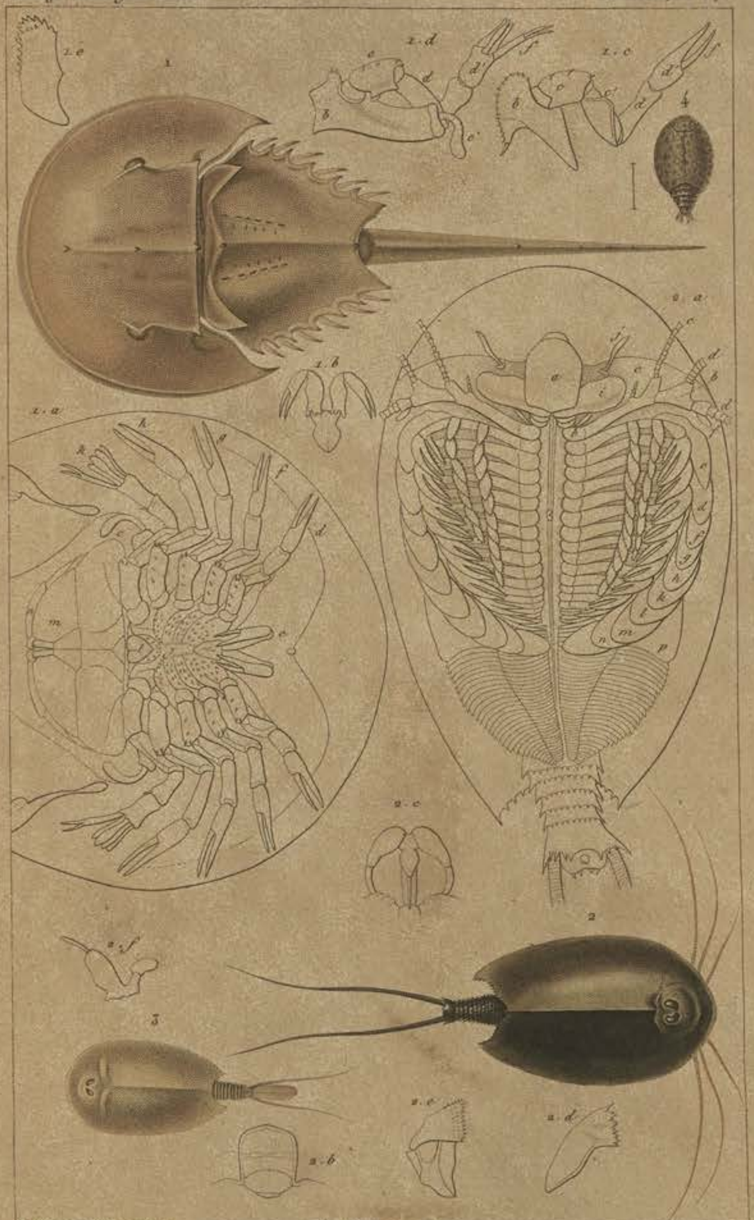

E. Guérin p.t Février 1837. Impr.ie de Rémond. Lebrun sculp.

1. Limulus *polyphemus*, Lin. 2. Apus *cancriformis*, Cuv. 3. Lepidurus *productus*, Lam.

4. Prosepistoma *variegatum*, Latr.

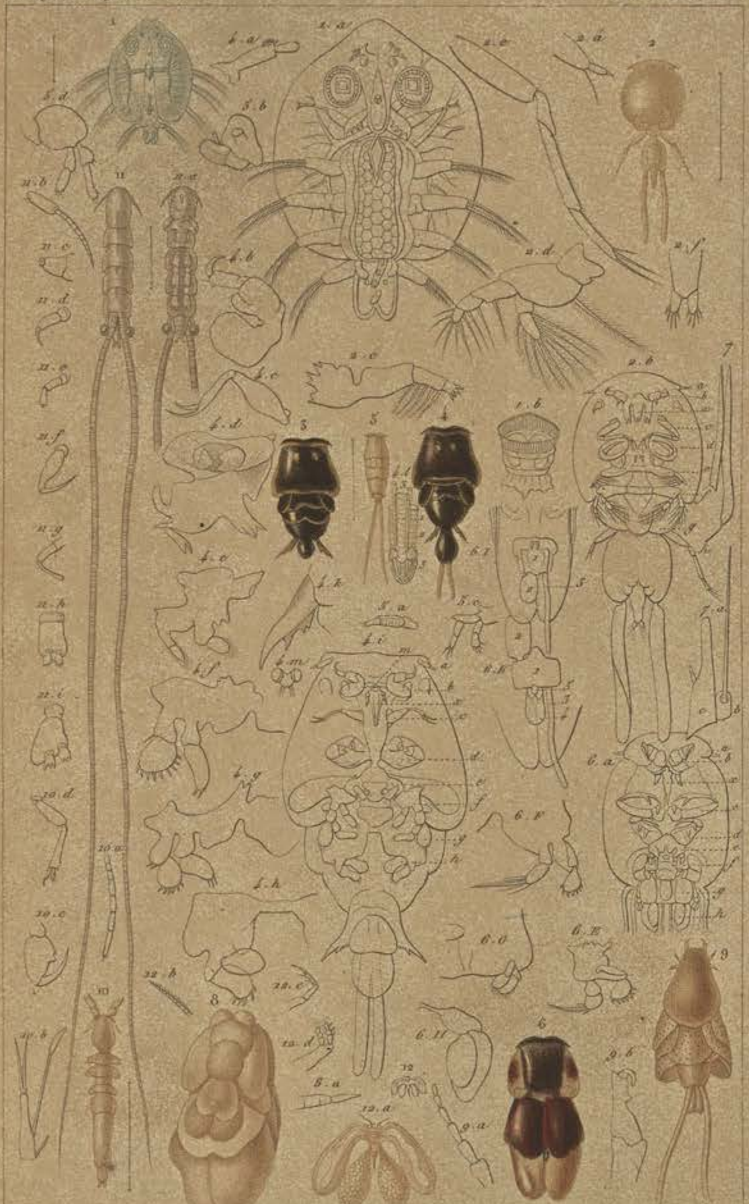

E. Guérin p.^t Mars 1837. Impr.^ie de Rémond. Giraud sculp.

1. Argulus *foliaceus*, Lin. 2. Caligus *piscinus*, L. 3. Pandarus (*Pterygopoda*, Lat) *Chranchii*, Leach ♂. 4. Pand. *Cranchii* ♀. 5. Pend. *Boscii*, Leach. 6. Dinematura *coleoptrata* Guer. 7. Dét. du Dinemat. *alata*, Burm. 8. Cecrops *Latreillii*, Leach. 9. Anthosoma *Smithii*, Leach. 10. Dichelestium *sturionis*, Herm. 11. Nemesis *lamna*, Roux. 12. Nicothoe *Astaci*, Aud.

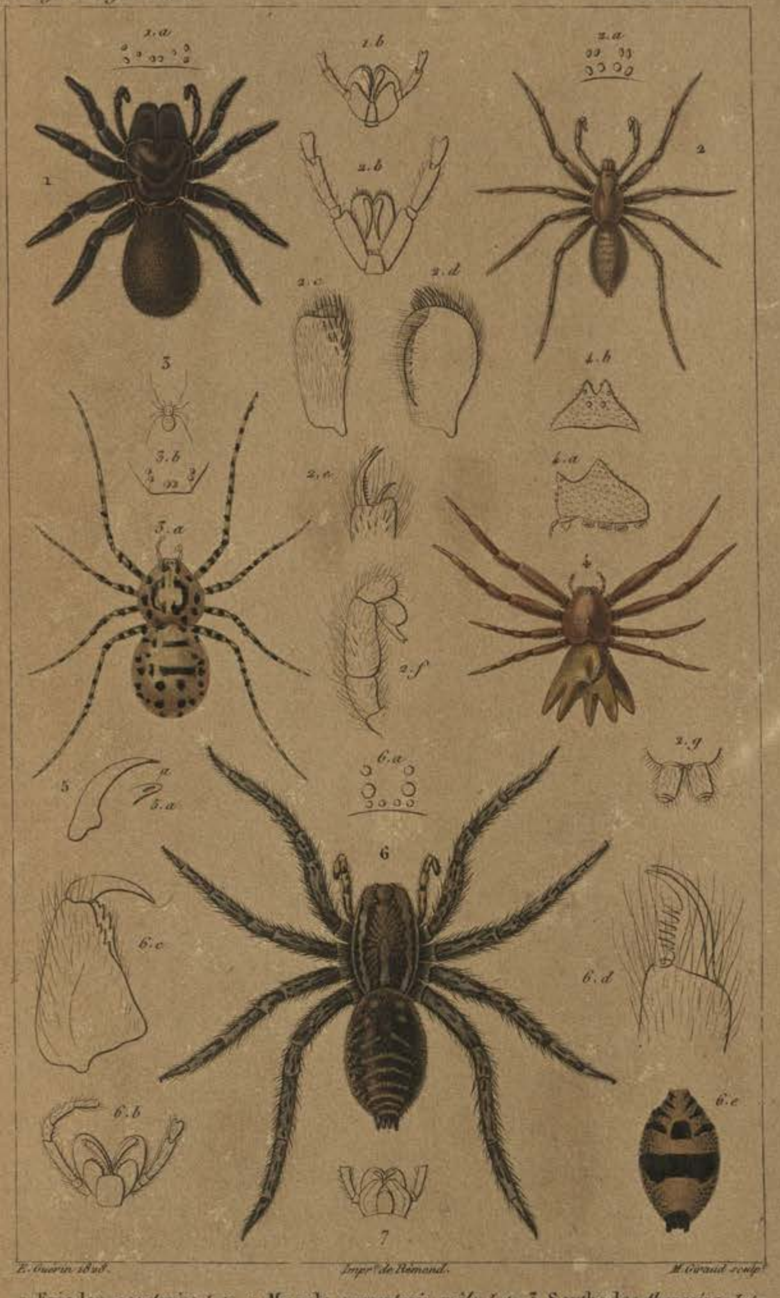

E. Guérin 1828. *Impr. de Rémond.* *M. Giraud sculp.*

1. Eriodon *occatorius*. *Latr.* 2. Mygale *cæmentaria mâle*. *Latr.* 3. Scythodes *thoracica*. *Latr.*
4. Thomisus *heterogaster*. *Latr.* 5. *Crochet d'une mandibule de* Mygale *avicularia*. *Latr.*
6. Lycosa *tarentula*. *Latr.* 7. *Bouche du* Drassus *melanogaster*. *Latr.*

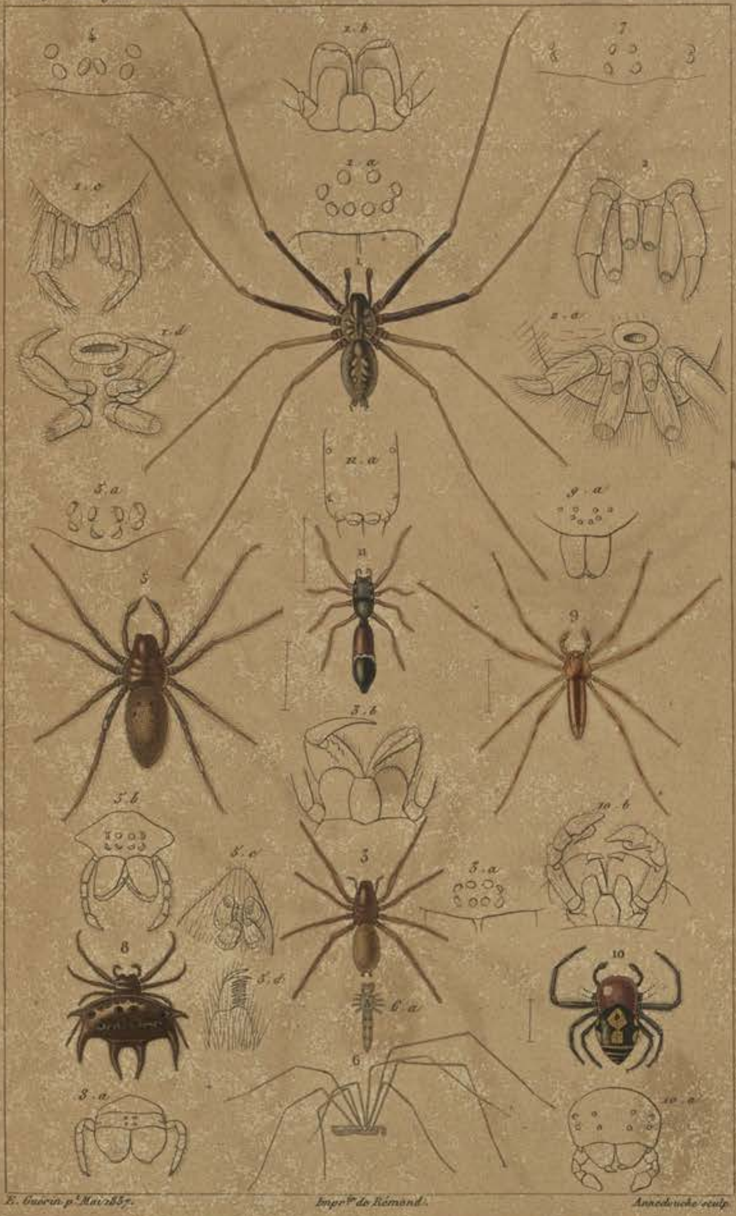

E. Guérin p.t Mai 1837. Impr.ie de Rémond. Annedouche sculp.

1. Aranea *Guyonii*, Guér. 2. *Ethères d'Ar. domestica*, L. 3. Drassus *dysderiformis*, Guér. 4. *Yeux de* Segestria *perfida*, Walck. 5. Argyroneta *aquatica*, L. 6. Pholcus *phalangioides*, Walck. 7. *Yeux de l'Epeira diadema*; L. 8. Epeira *curvispina*; Guér. 9. Phyllodromus *pallidus*. Walck. 10. Belena (*Thomisus*) *hastifera*, Perch. 11. Salticus *Guerini* Lucas.

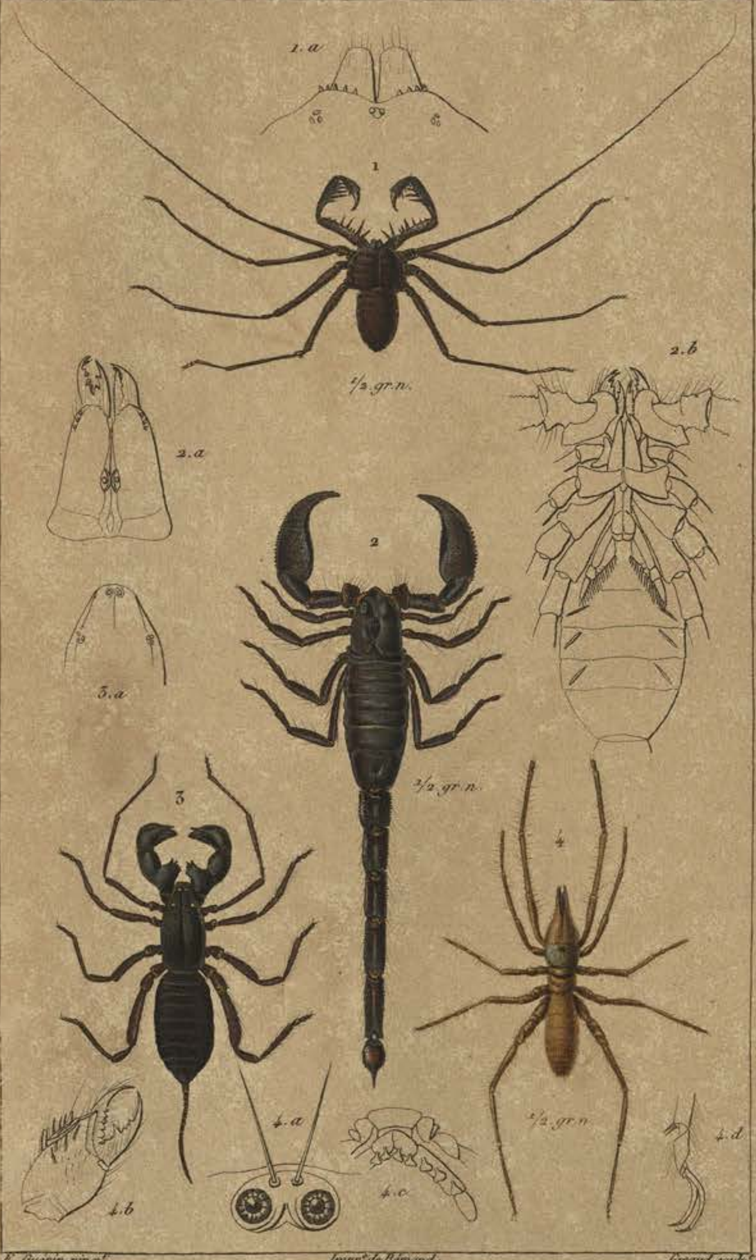

E. Guerin pinx. Impr. de Rémond. Giraud sculp.

1. Phrynus *reniformis. Lin.* 2. Scorpio *afer. Lin.* 3. Theliphonus *caudatus. Lin.*

4. Galeodes *spinipalpis. Lat.*

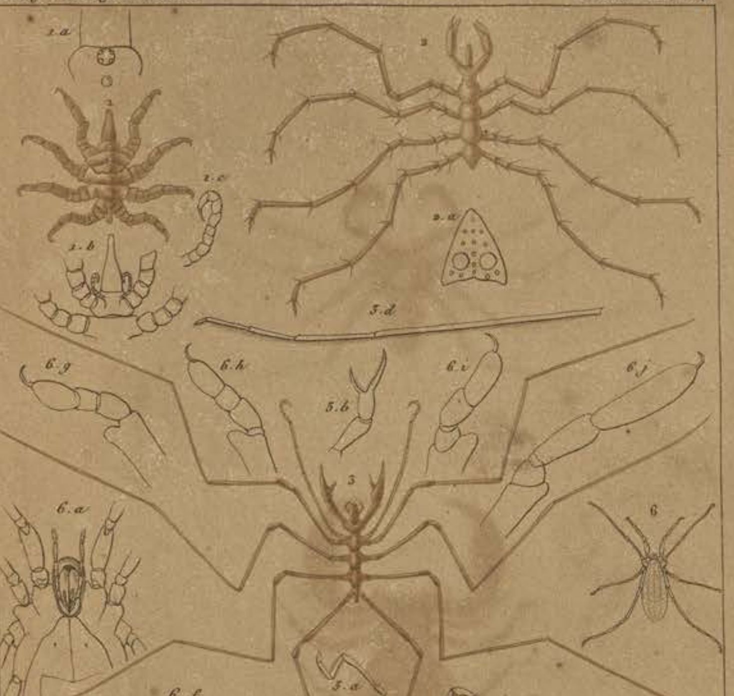

E. Guérin p.t Mars 1837. Impr.ie de Rémond. Annedouche sculp.

1. Pycnogonon *balænarum*, Lin. 2. Phoxichilus *aculeatus*, Mont. 3. Nymphon *grossipes*, Lin. 4. Phalangium *rugosum*, Guér. 5. Gonyleptes *curvipes*, Guér. 6. Trogulus *nepæformis*, Fab.

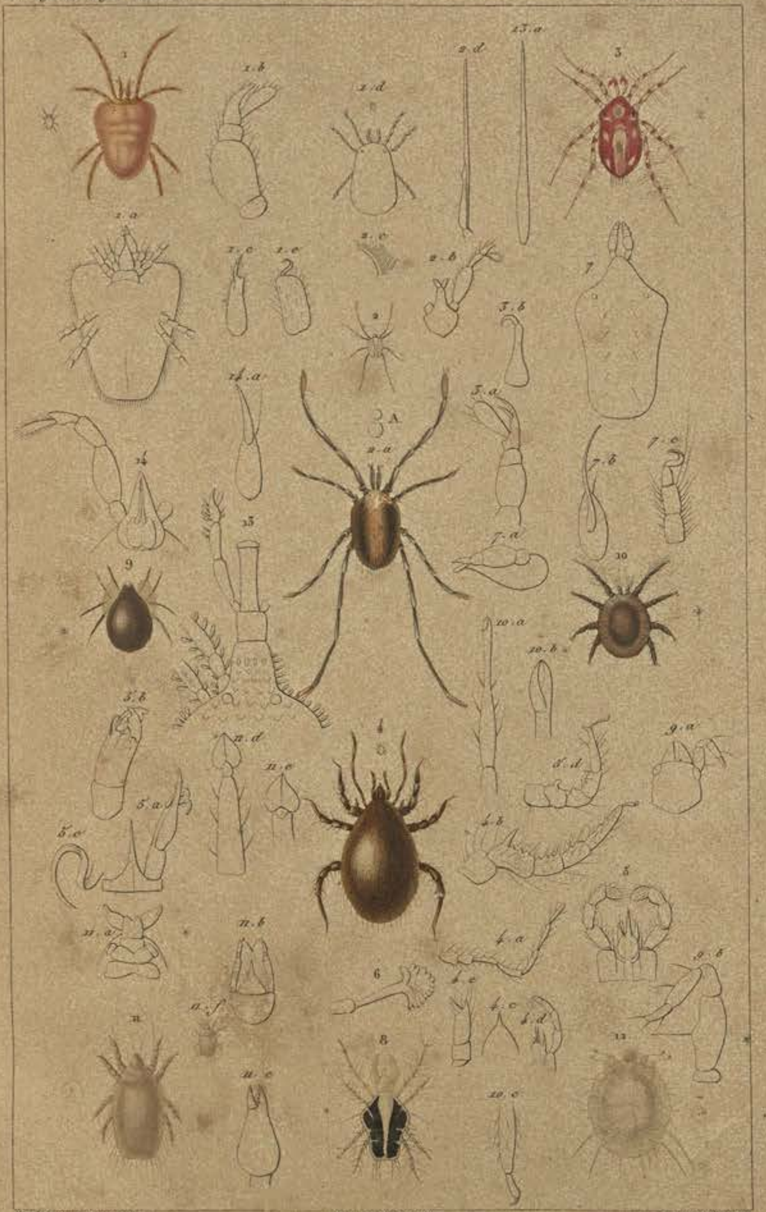

E. Guérin p.x Avril 1837. Impr.e de Rémond. Annedouche sculp.

1. Trombidium *phalangii, Dugès*. 2. Rhyncholophus *phalangioïdes, Degéer*. 3. Erythræus *ruricola, Dugès*. 4. Gamasus *passali Guér*. 5. Gam. *savignyi, Aud*. 6. Gam. *tetragonon, Dugès*. 7. Tetranychus *prunicolor, Dugès*. 8. Cheyletus *marginatus, Koch*. 9. Oribates *alatus, Herm*. 10. Uropoda *vegetans Herm*. 11. Acarus *domesticus, L*. 12. Sarcoptes *scabiei Degéer*. 13. Smaridia *papillosa Herm*. 14. Raphignathus *ruberrimus, Dugès*.

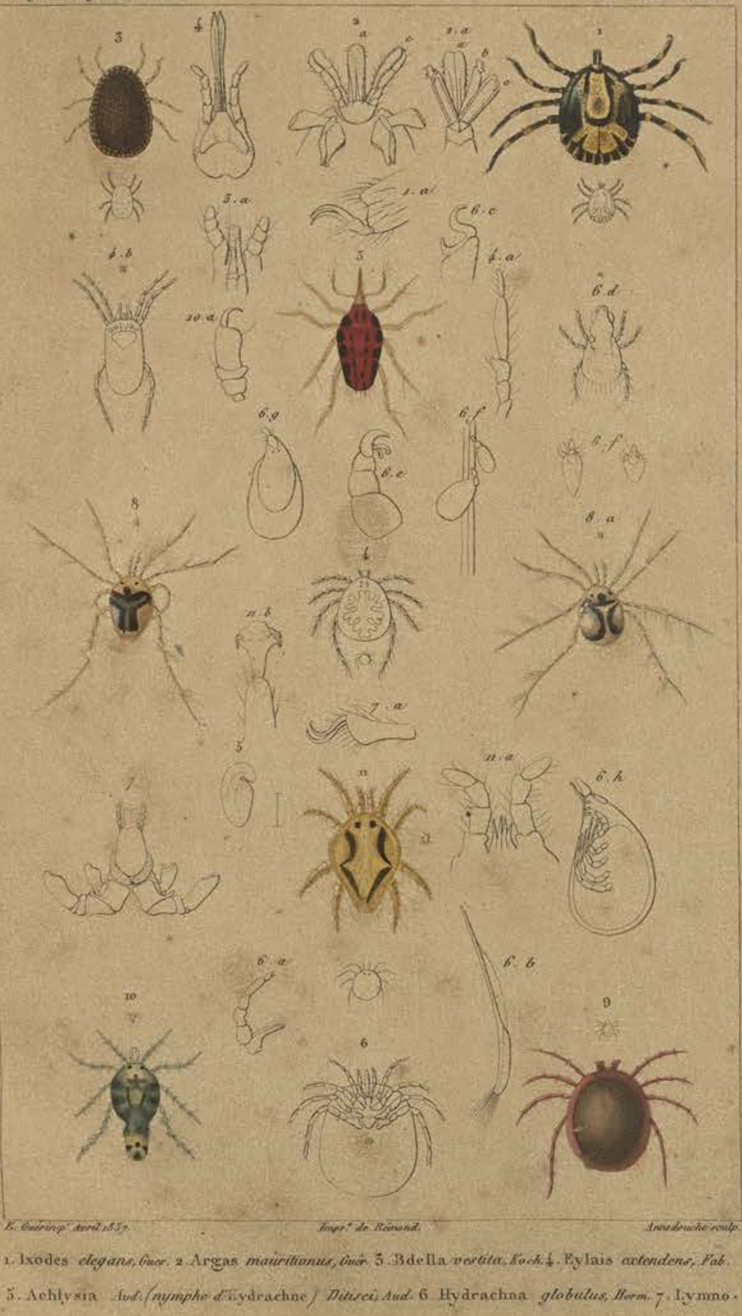

E. Guérin p.t Avril 1837. Impr. de Rémond. Annedouche sculp.

1. Ixodes *elegans, Guer.* 2. Argas *mauritianus, Guér.* 3. Bdella *vestita, Koch.* 4. Eylais *extendens, Fab.* 5. Achlysia *Aud. (nymphe d'Hydrachne) Ditisci, Aud.* 6. Hydrachna *globulus, Herm.* 7. Lymnochares *aquaticus, L.* 8. Lymn. *longicornis, Mull.* 9. Atax *chrysis, De Theis.* 10. Arrhenurus *caudatus, Koch.* 11. Pteroptus *(Caris. Lat.) vespertilionis, Herm.*

00057375

Digitized with financial assistance from the
Government of Maharashtra
on 02 July, 2018